

CRAS - CORTE ESQUEMÁTICO A-A
ESCALA: 1/75

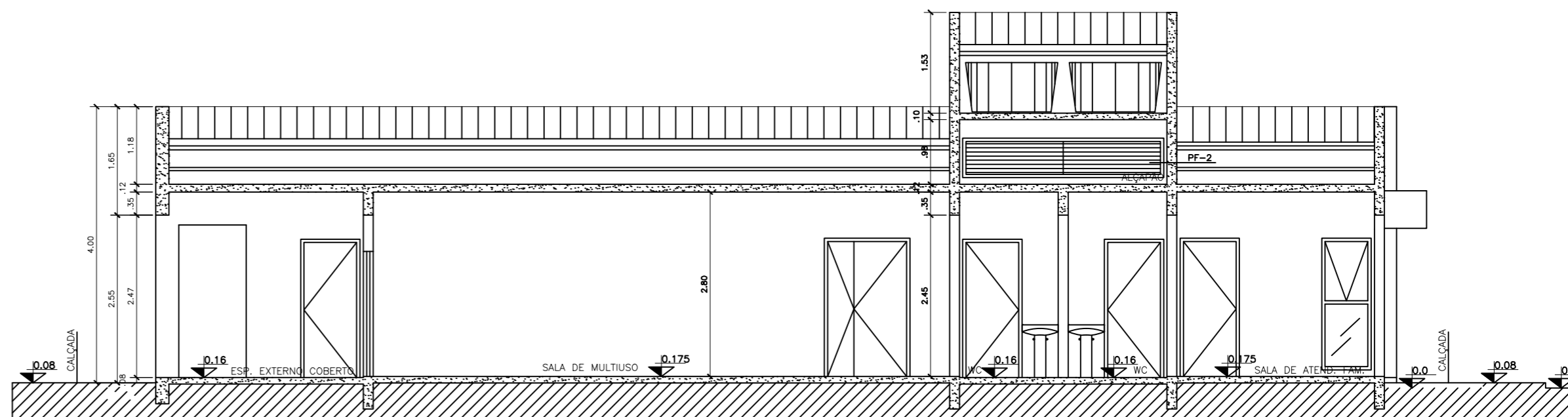

CRAS - CORTE ESQUEMÁTICO B-B
ESCALA: 1/75

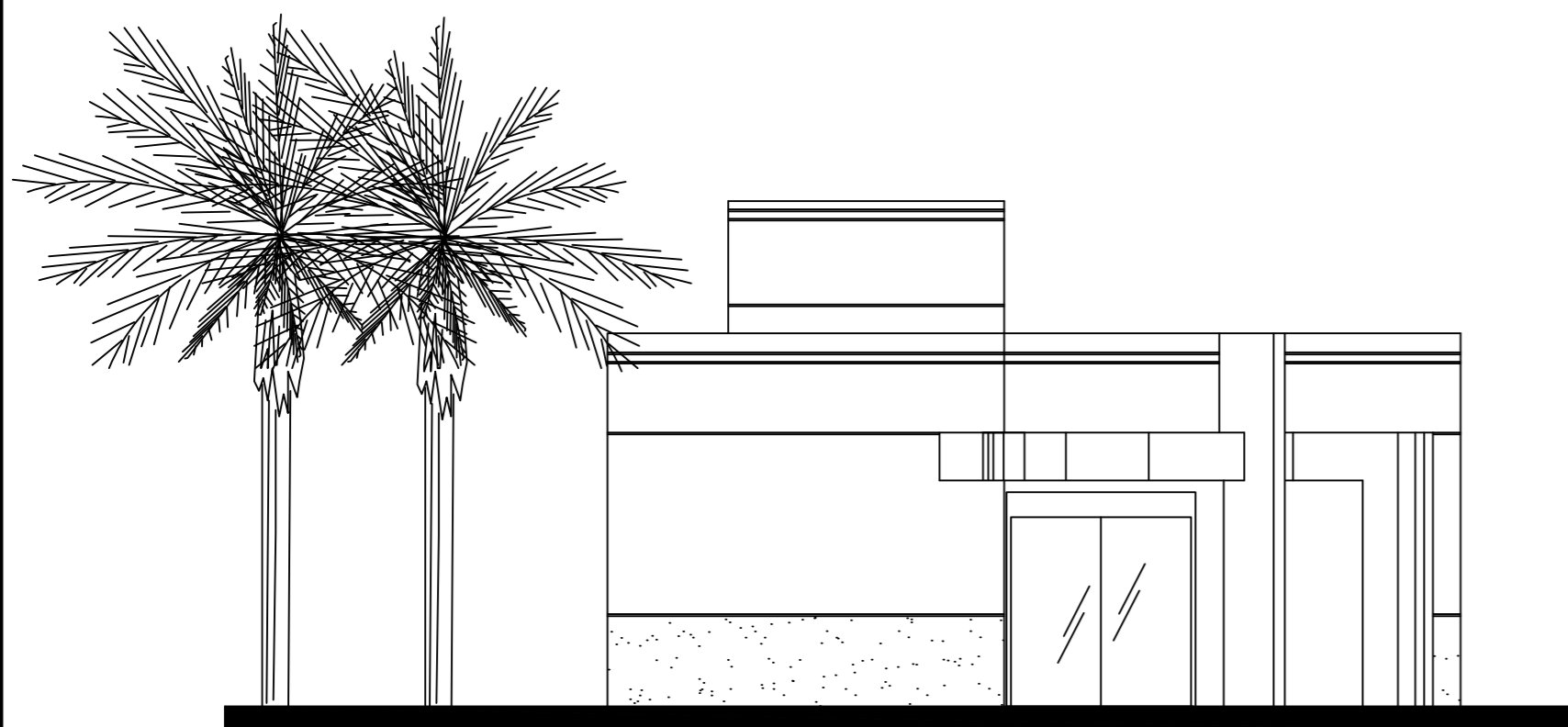

CRAS - FACHADA FRONTAL
ESCALA: 1/75

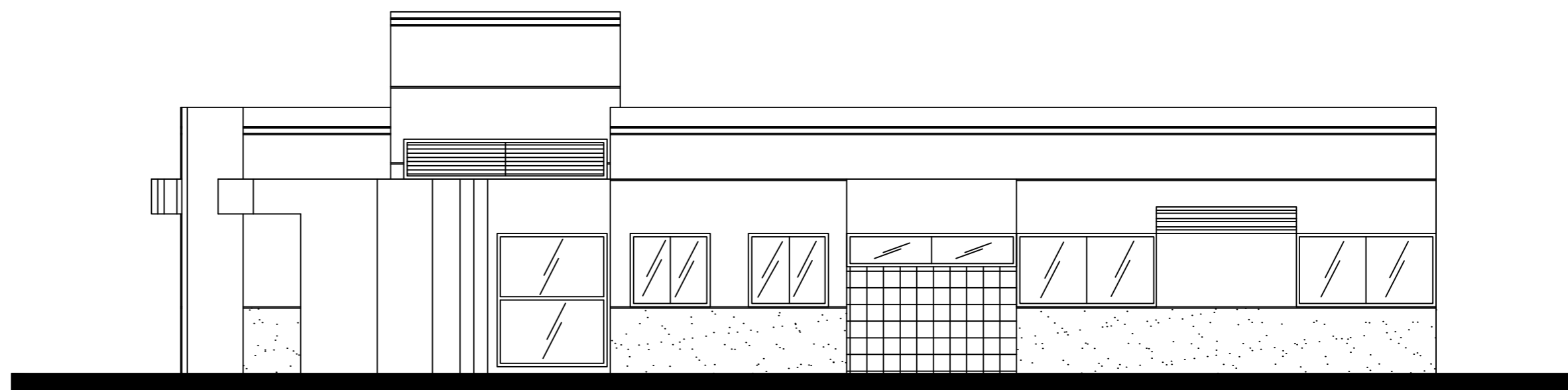

CRAS - FACHADA LATERAL
ESCALA: 1/75



CRAS - FACHADA FRONTAL
ESCALA: 1/75



CRAS - FACHADA LATERAL
ESCALA: 1/75

Pedro Corrêa Sodré Júnior
Sec. Mun. Adm. e Finanças
Decreto Nº 001/2021
Pref. Mun. de São Domingos do Capim

APROVAÇÃO DA PREFEITURA:

PREFEITURA MUN. SÃO DOMINGOS DO CAPIM
CNPJ: 01.195.115/0001-63
PEDRO CORRÊA SODRÉ JUNIOR
SECRETÁRIO MUNICIPAL DE ADM. FINANÇAS
CPF: 602.366.982-491

ESTABELECIMENTO CONSTRUÇÃO DO CENTRO DE REFERÊNCIA DE ASSISTÊNCIA SOCIAL - CRAS		PREFEITURA MUNICIPAL DE SÃO DOMINGOS DO CAPIM	
ASSUNTO: PROJETO EXECUTIVO - ARQUITETÔNICO		ARQUITETURA PRANCHA:	
ENDEREÇO:		DATA: ABRIL/2021	03 03
CONTEÚDO: - CORTE ESQUEMÁTICO A-A; - CORTE ESQUEMÁTICO B-B; - FACHADA FRONTAL E LATERAL.		ÁREA CONSTRUIDA: 165,30m ²	
RESPONSÁVEL TÉCNICO: Egleson J. Santos Peixoto ENGENHEIRO CIVIL RNP: 151041788-5 CREA/PA		REVISÃO: 00	ESCALA: INDICADA