

ÁREA DESTINADA À CALÇADA PÚBLICA

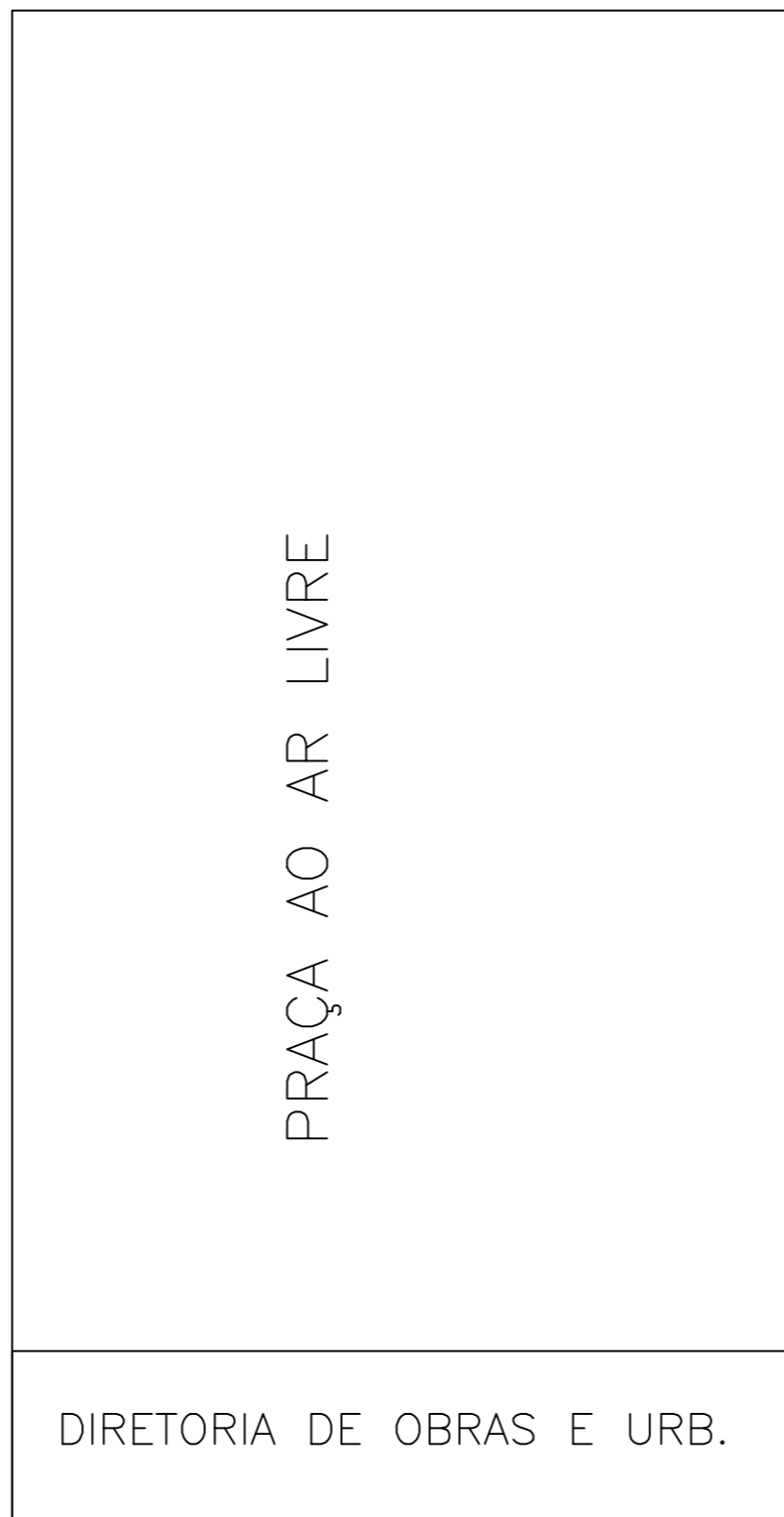

ÁREA DESTINADA À CALÇADA PÚBLICA



DIRETORIA DE OBRAS E URB.

ÁREA DESTINADA À CALÇADA PÚBLICA

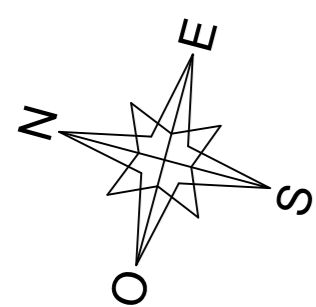

AV. MAGALHÃES BARATA

PASSAGEM MANOEL OSVALDO SOARES

PROJETO DE IMPLANTAÇÃO
ESCALA: 1/75

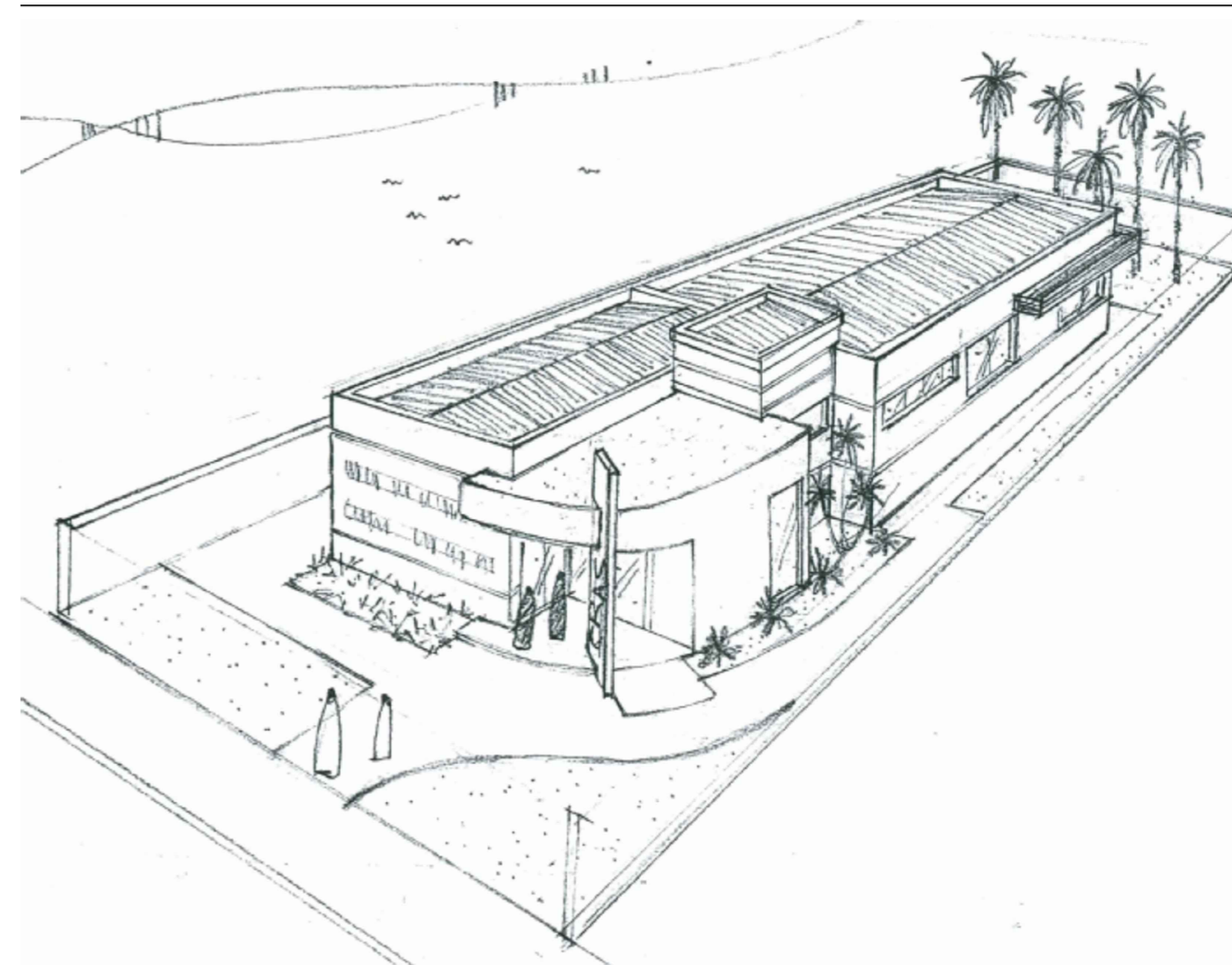

PERSPECTIVA DA OBRA
SEM ESCALA

Pedro Corrêa Sodré Júnior
Sec. Mun. Adm. e Finanças
Decreto Nº 001/2021
Pref. Mun. de São Domingos do Capim

APROVAÇÃO DA PREFEITURA:

PREFEITURA MUN. SÃO DOMINGOS DO CAPIM
CNPJ: 01.195.115/0001-63
PEDRO CORRÊA SODRÉ JUNIOR
SECRETÁRIO MUNICIPAL DE ADM. FINANÇAS
CPF: 602.366.982-491

ESTABELECIMENTO CONSTRUÇÃO DO CENTRO DE REFERÊNCIA DE ASSISTÊNCIA SOCIAL – CRAS		PREFEITURA MUNICIPAL DE SÃO DOMINGOS DO CAPIM	
ASSUNTO: PROJETO EXECUTIVO – ARQUITETÔNICO		ARQUITETURA PRANCHA:	
ENDEREÇO: PAS. MANOEL OSVALDO SOARES, S/N, CENTRO, SÃO DOMINGOS DO CAPIM – PA	DATA: ABRIL/2021	01 03	
CONTEÚDO: - PROJETO DE IMPLANTAÇÃO; - PERSPECTIVA DA OBRA.	ÁREA CONSTRUIDA: 165,30m ²		
RESPONSÁVEL TÉCNICO: Egleson J. dos Santos Peixoto ENGENHEIRO CIVIL RNP: 151041788-5 CREA/PA	REVISÃO: 00	ESCALA: INDICADA	