



Estado do Pará
GOVERNO MUNICIPAL DE SANTA BÁRBARA DO PARÁ
Prefeitura Municipal de Santa Bárbara do Pará



ATA DE REGISTRO DE PREÇOS Nº 008/2024

O município de **SANTA BÁRBARA DO PARÁ/PA**, por meio da Prefeitura Municipal de Santa Bárbara do Pará, com sede na **RODOVIA AUGUSTO MEIRA FILHO, KM 17**, na cidade de Santa Bárbara do Pará, inscrito(a) no CNPJ/MF sob o nº 83.334.698/0001-09, neste ato representada pelo **MARCUS LEÃO COLARES, PREFEITO MUNICIPAL**, considerando o julgamento da licitação o na modalidade de pregão, na forma eletrônica, para **REGISTRO DE PREÇOS nº 90007.2024**, publicada no dia 23 de Maio de 2024, processo administrativo nº 045/2024, **RESOLVE** registrar os preços da(s) empresa(s) indicada(s) e qualificada(s) nesta ATA, de acordo com a classificação por ela(s) alcançada(s) e na(s) quantidade(s) cotada(s), atendendo as condições previstas no Edital de licitação da modalidade Pregão na Forma Eletrônico nº 90007.2024, sujeitando-se as partes às normas constantes na Lei nº 14.133, de 1º de abril de 2021, no Decreto nº 11.462, de 31 de março de 2023, e em conformidade com as disposições a seguir:

1. DO OBJETO

1.1. A presente Ata tem por objeto o **CONTRATAÇÃO DE SERVIÇOS DE LOCAÇÃO DE MATERIAIS E EQUIPAMENTOS COM VISTA A REALIZAÇÃO DE EVENTOS, NO MUNICÍPIO DE SANTA BARBARA DO PARÁ/PA**, especificado(s) no item 1.1 do Termo de Referência, anexo I do edital de Licitação nº 90007.2024, que é parte integrante desta Ata, assim como as propostas cujos preços tenham sido registrados, independentemente de transcrição.

2. DOS PREÇOS, ESPECIFICAÇÕES E QUANTITATIVOS

2.1 O preço registrado, as especificações do objeto, as quantidades mínimas e máximas de cada item, fornecedor(es) e as demais condições ofertadas na(s) proposta(s) são as que seguem:

Empresa: **M.P. DA CONCEIÇÃO EIRELI**; C.N.P.J. nº 32.599.840/0001-09, estabelecida a **RUA CLAUDIO SANDERS, NÚMERO 705, SALA 01 ALTOS, CENTRO, Ananindeua PA**, representada neste ato pelo Sr(a). **MGADIEL FERREIRA DA CONCEIÇÃO**, C.P.F. nº 539.541.682-00.

ITEM	DESCRIÇÃO/ESPECIFICAÇÕES	UNIDADE	QUANTIDADE	VALOR UNITÁRIO	VALOR TOTAL
00001	ARQUIBANCADA EM ESTRUTURA METÁLICA tamanho total: 30 metros de comprimento e quatro degraus. Com proteção de sapumes metálicos.	DIA	5.00	21.000,000	105.000,00
00002	BANHEIRO QUÍMICO. 2 UNIDADES. 1,2M DE CADA LADO, 2,3 DE ALTURA E PESO DE 60KG. INCLUINDO LIMPEZA E MANUTENÇÃO.	DIA	90.00	485,260	43.673,40
00003	BARRACA 3X3 C/ COBERTURA EM LONA PVC COM TRAMA DE POLIESTER.	DIA	110.00	500,000	55.000,00
00004	CAMARIN 4X4M COMPOSTO DE ESTRUTURA DE ALUMÍNIO, COM MONTANTES DE 02,70M DE ALTURA, E PLACAS FORNIDA TIPO TV NA COR BRANCA BRILHANTE, PISO EM COMPENSADO ANTE DERRAPANTE	DIA	12.00	5.000,000	60.000,00

RD AUGUSTO MEIRA FILHO



Estado do Pará
GOVERNO MUNICIPAL DE SANTA BÁRBARA DO PARÁ
Prefeitura Municipal de Santa Bárbara do Pará



	ESTRUTURADO COM PERFIL METÁLICO RECAPEADOCOM CARPETE NA COR PRETA, COBERTURA DEVERA SER EM LONA VINÍLICA SOBRE TENDA EM ESTRUTURA TUBULAR METALICA GALVANIZADA, DEVENDO A LONA TER GRAMATURA MINIMA DE 550g/m ² E FILTRO SOLAR, DE MODO A PROPORCIONAR MAIOR CONFORTO TERMICO NO AMBIENTE. COM				
00005	CAMAROTE TAM 5X6 C/ COBERTURA.	DIA	10.00	6.700,000	67.000,00
00006	FOGOS OUTDOOR, INDOOR	SERVIÇO	28.00	5.800,000	162.400,00
	ESPECIFICAÇÃO: TORTAS DE PISTOLAS 100, 150, 200, TUBOS DE FOGUETES 12X1 E 12X3, GRANADAS ROJÃO 3,4 E 5 PL, ROJÃO DE VARA, TEMPO DE DURAÇÃO DE QUEIMA: 3 MINUTOS.				
00007	GRADE DE ISOLAMENTO	UNIDADE	1.300.00	120,000	156.000,00
	ESPECIFICAÇÕES: C/ TRAVA DE ENCAIXE, PÉS DE APOLO, DIMENSÕES 1,20 DE ALTURA X 2,00 DE COMPRIMENTO.				
00008	GRADES DE CONTENÇÃO	METRO	180.00	50,000	9.000,00
	Grades de contenção estilo tapume				
00009	GRUPO GERADOR MÓVEL	DIA	21.00	5.100,000	107.100,00
	ESPECIFICAÇÃO: COM CAPACIDADE MÍNIMA DE 240KVA, TRIFÁSICO, TENSÃO 440/380/220/110 VAC, 60HZ, DISJUNTOR DE PROTEÇÃO, SILENCIADO EM NÍVEL DE RUÍDO SONORO DE 32DB, CABINE 1,5M, C/ 02 JOGOS DE CABOS DE 95MM/4 LANÇAS/25 METROS FLEXÍVEIS (95MMX4X25MM), QUADRO DE BARRAMENTO DE COBRE PARA CONEXÃO INTERMEDIÁRIA C/ ISOLADORES E CHAVE RESERVA P/ DUAS FONTES DE ENERGIA ELÉTRICA DIMENSIONADA DE ACORDO C/ A POTÊNCIA DE GRUPO GERADOR, INCLUINDO CUSTO DE MONTAGEM C/ PONTO DE ATERRAPAMENTO P/ PROTEÇÃO COMPOSTO DE 01 (UMA) HASTE DE COBRE DE 03 METROS DE COMPRIMENTO, C/ CORDALHA DE COBRE N 16 MM2, NO MÍNIMO C/ 05 METROS C/ CONECTORES.				
00010	GUARDA CORPO	METRO	200.00	80,000	16.000,00
	TAMANHO 1M				
00011	JOGO DE CADEIRAS	DIA	150.00	17,820	2.673,00
	50 CADEIRAS DE PLÁSTICO S/ BRAÇO MODELO BISTRÔ MEDINDO AL. 0,88XLARG. 0,50X COMP. 0,56 SUPORTANDO ATE 182KG				
00012	JOGO DE MESA C/ CADEIRA	DIA	350.00	86,860	30.401,00
	10 MESAS TAM. 0,72X0,70X0,70 COM 4 CADEIRAS CADA, DE PLÁSTICO S/ERAÇO MODELO BISTRÔ MEDINDO AL. 0,88XLARG.0,50XCOMP.0,56 SUPORTANDO ATE 182KG.				
00013	PALANQUE PARA AUTORIDADES.	DIA	14.00	7.200,000	100.800,00
	tamanho mínimo de 9 metros de frente e 6 metros de profundidade, altura mínima de 4 metros, cobertura em lona vinílica e resistente a chamas, escada metálica com corrimão.				
00014	PALCO 12M X 8M.	DIA	24.00	16.200,000	388.800,00
	EM ESTRUTURA TUBULAR METÁLICA, COM PILARES COM TUBOS GALVANIZADOS DE DIÂMETRO MÍNIMO DE 1 « POLEGADAS (48,30mm), CONTRAVENTADOS EM TUBOS METÁLICOS, COM PISOS EM COMPENSADO NAVAL ANTE DERRAPANTE COM 15mm DE ESPESSURA, ESTRUTURADOS E FIXADOS EM TUBOS E PERFS METÁLICOS SEM A UTILIZAÇÃO DE PREGOS. AS BASES DEVERÃO SER MONTADAS SOBRE SAPATAS AJUSTÁVEIS EM FUSOS METÁLICOS COM ESPESSURA MÍNIMA DE 1 - POLEGADAS DE MODO A SE FAZER UM PERFEITO E SEGURO NIVELAMENTO DA ESTRUTURA. COBERTURA DEVERÁ SER EM LONA VINÍLICA SOBRE TENDA EM ESTRUTURA TUBULAR METÁLICA GALVANIZADA, DEVENDO A LONA TER GRAMATURA MINIMA DE 550g/m ² E FILTRO SOLAR, DE MODO A PROPORCIONAR MAIOR CONFORTO TERMICO NO AMBIENTE. AS BASES DEVERÃO SER MONTADAS SOBRE SAPATAS AJUSTÁVEIS EM FUSOS METÁLICOS COM ESPESSURA MINIMA DE 1 - POLEGADAS DE MODO A SE FAZER UM PERFEITO E SEGURO NIVELAMENTO DA ESTRUTURA.				
00015	PALCO 6X4	DIA	50.00	6.900,000	345.000,00
00016	PALCO PRATICÁVEL 4X4	DIA	20.00	4.000,000	80.000,00
00017	SEGURANÇA PARA EVENTOS	DIA	200.00	280,550	56.110,00
	2 SEGURANÇA				
00018	SERVIÇO DE DECORAÇÃO P/ EVENTOS DE GRANDE PORTE	SERVIÇO	12.00	6.676,000	80.112,00
	ESPECIFICAÇÃO: CORTINAS, TECIDOS, ELANCAS, PASSADEIRAS,				

RD AUGUSTO MEIRA FILHO



Estado do Pará
GOVERNO MUNICIPAL DE SANTA BÁRBARA DO PARÁ
Prefeitura Municipal de Santa Bárbara do Pará



Item	Descrição	Valor Unitário	Quantidade	Valor Total
00019	SERVIÇO DE ILUMINAÇÃO. DIA COM: 24 LAMPADAS PAR 64 FOCO 05 16 PARLED 4 MINI BRUTES 1 MESA DE LUZ DIGITAL DE 24 CANAIS DMX 1 DIMMER DE 12 CANAIS DE 4kw - BOXTRUSS E FIAÇÃO NECESSÁRIA PARA AS LIGAÇÕES DOS EQUIPAMENTOS	20.00	6.000,000	120.000,00
00020	SERVIÇO DE SONORIZAÇÃO COMPLETO DIA 01-MESA DE SOM DIGITAL DE 48 CANAIS COM 16, MANDADAS AUXILIARES, 01-MULTICABO DE 48 CANAIS COM 60 METROS + SPLITER, 02-PROCESSADORES DIGITAIS, 01-CD/DVD PLAYER,16-CAIXAS DE SUBGRAVE COM 02, FALANTES DE 18" 16-CAIXAS DE ALTA FREQUENCIA LINEARRAY COM 2X12 + 4X6.5" + 2 DRIVER EM GUIAS DE ONDA-SISTEMA DE AMPLIFICAÇÃO QUE ATENDA AS NECESSIDADES DO SISTEMA ACIMA E FIAÇÃO E CONEXÕES PARA AS DEVIDAS LIGAÇÕES.	20.00	10.300,000	206.000,00
00021	SERVIÇO DE SONORIZAÇÃO DE MÉDIO PORTE DIA Especificação : Que atenda as necessidades para apresentações de médio porte em locais públicos, PA- public adress/ 01- mesa de som 32 canais com 16 auxiliares digital / 01- multicabo de 36 canais com 50 metros + splinter / 02- processadores digitais / 02- Cd player (que execute pen drive) / 01 notebook / 06 caixas de subgrave com 02 falantes de 18" (podem ser montadas com componentes nacionais nacionais) / 02-caixas de alta frequência Line Array de 2 vias contendo alto falantes de 10" ou 12" + driver de no mínimo 3" com guia de ondas e 04- unidades de caixas de subgrave com 02 falantes-de 18" (podem ser montadas com componentes nacionais) / 02- caixas de alta frequência Line Array de 2 vias contendo alto falantes de 10" ou 12"+ driver de no mínimo 3" com guias de ondas, com bumpers para suspensão do sistema / 02- torres de delay cada com 06 unidades de caixas de alta frequência line array com 2 vias contendo alto falantes de 10" ou 12" + driver de no mínimo 2" com guia de ondas e 04- unidades de caixas de subgrave com 02 falantes de 18" sistema de amplificação completa que atenda as necessidades do sistema acima e fiação e conexões para as devidas ligações./ Monitor (palco) 01-/mesa de som com 22 canais sem expansor e 16 auxiliares digitais/ 02- processadores digitais para side fill com 04 (quatro) caixas para subgrave com 2x18" e 04 caixas de 2 vias contendo alto falantes de 10" ou 12" + driver de no mínimo 1,5" com guia de ondas / 10- monitores 2x12" + driver de no mínimo 1,5" / 02-monitores tipo drum fill com 2x15" + driver de no mínimo 1,5"/ sistema de amplificação para palco que atenda as necessidades do sistema acima e fiação e conexões para as devidas ligações. Microfones e acessórios: 04- microfones sem fio UHF / 05 microfones dinâmicos (com fio).	45.00	6.900,000	310.500,00
00022	SERVICO DE SONORIZAÇÃO GRANDE PORTE (PA) SERVIÇO ESPECIFICAÇÕES: 01-MESA DE SOM DIGITAL DE 56 CANAIS COM 14 MANDADAS DIGITAL 01-MULTICABO DE 64 CANAIS COM 60 METROS + SPLITER 02- PROCESSADORES DIGITAIS 02-CD PLAYER 01-NOTEBOOK 24- CAIXAS DE SUBGRAVES COM 02 FALANTES DE 18" 24- CAIXAS DE ALTA FREQUENCIA LINEARRAY COM 2X12 + 2X8" + DRIVER 04-TORRES DELAY CADA COM 6 UNIDADES DE CAIXAS DE ALTA FREQUENCIA LINEARFAY COM 1X12"+ DRIVER E 04 UNIDADES DE CAIXAS DE SUBGRAVE COM 02 FALANTES DE 18" -SISTEMA DE AMPLIFICAÇÃO QUE ATENDA AS NECESSIDADES DO SISTEMA ACIMA AFIACÃO E CONEXÕES PARA AS DEVIDAS LIGAÇÕES	15.00	12.500,000	187.500,00

RD AUGUSTO MEIRA FILHO



Estado do Pará
GOVERNO MUNICIPAL DE SANTA BÁRBARA DO PARÁ
 Prefeitura Municipal de Santa Bárbara do Pará



00023	SERVIÇOS DE DIVULGAÇÃO (CARRO SOM). Especificação : Veículo legalizado e apropriado para divulgação de mídia por meio de propaganda volante/carro som. os serviços serem prestados, por meio de veículo com equipamento sonoro, incluindo motorista e demais insumos para divulgação.	DIA	320.00	690,000	220.800,00
00024	SOM AUTOMOTIVO	DIA	100.00	5.900,000	590.000,00
00025	SOM DE PEQUENO PORTE	SERVIÇO	50.00	3.000,000	150.000,00
00026	TAPUME METÁLICO.	METRO	300.00	110,000	33.000,00
00027	SERÁ EM CHAPA DE AÇO GALVANIZADA E MOLDURADA COM PERFIL DE ALTA RESISTÊNCIA, COM ALTURA MÍNIMA DE 2,45m FIXADA AO SOLO COM FRANCESA E PIQUETE DE AÇO	DIA	25.00	4.100,000	102.500,00
00028	01 PAINEL DE 3x2m EM LED DE ALTA RESOLUÇÃO (10mm), OUTDOOR E INDOOR, COM DIMENSÕES 200x400mm, COM PROCESSADOR DE VÍDEO, ESTRUTURA DE BOX EM ALUMÍNIO, CABOS E ACESSÓRIOS, COMPUTADOR COM SISTEMA DE PROJEÇÃO.	DIA	10.00	5.500,000	55.000,00
00029	TELÃO DE LED 5x3 P12 DE MÉDIA OU ALTA RESOLUÇÃO	DIA	59.00	2.900,000	171.100,00
00030	TENDA 10M X 6M	DIA	68.00	3.000,000	204.000,00
00031	TENDA 6M X 6M	DIA	70.00	580,000	40.600,00
00032	TORRE P/ SONORIZAÇÃO	DIA	24.00	4.500,000	108.000,00
00033	TRANSMISSÃO DE VÍDEO PELA INTERNET EM TEMPO REAL C SERVIÇO COM INTERFACE INTERATIVA.	DIA	27.00	3.900,000	105.300,00
			VALOR TOTAL R\$ 4.469.369,40		

3. ÓRGÃO(S) GERENCIADOR E PARTICIPANTE(S)

- 3.1 O órgão gerenciador será o(a) Prefeitura Municipal de Santa Bárbara do Pará.
- 3.2 Além do gerenciador são órgãos e entidades públicas participantes do registro de preços:
 Sec. Mun.de Assistencia e Promo.Social, Secretaria Municipal do Meio Ambiente, Secretaria Municipal de Educação, Secretaria de Cultura,Desporto e Turismo, Secretária Municipal de Saúde

4. DA ADESÃO À ATA DE REGISTRO DE PREÇOS

RD AUGUSTO MEIRA FILHO



Estado do Pará
GOVERNO MUNICIPAL DE SANTA BÁRBARA DO PARÁ
Prefeitura Municipal de Santa Bárbara do Pará

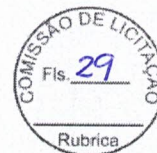

4.1 Durante a vigência da ata, os órgãos e as entidades da Administração Pública estadual, distrital e municipal que não participaram do procedimento de IRP poderão aderir à ata de registro de preços na condição de não participantes, observados os seguintes requisitos:

4.1.1 apresentação de justificativa da vantagem da adesão, inclusive em situações de provável desabastecimento ou descontinuidade de serviço público;

4.1.2 demonstração de que os valores registrados estão compatíveis com os valores praticados pelo mercado na forma do art. 23 da Lei nº 14.133, de 2021; e

4.1.3 consulta e aceitação prévias do órgão ou da entidade gerenciadora e do fornecedor.

4.2 A autorização do órgão ou entidade gerenciadora apenas será realizada após a aceitação da adesão pelo fornecedor.

4.2.1 O órgão ou entidade gerenciadora poderá rejeitar adesões caso elas possam acarretar prejuízo à execução de seus próprios contratos ou à sua capacidade de gerenciamento.

4.3 Após a autorização do órgão ou da entidade gerenciadora, o órgão ou entidade não participante deverá efetivar a aquisição ou a contratação solicitada em até noventa dias, observado o prazo de vigência da ata.

4.4 O prazo de que trata o subitem anterior, relativo à efetivação da contratação, poderá ser prorrogado excepcionalmente, mediante solicitação do órgão ou da entidade não participante aceita pelo órgão ou pela entidade gerenciadora, desde que respeitado o limite temporal de vigência da ata de registro de preços.

4.5 O órgão ou a entidade poderá aderir a item da ata de registro de preços da qual seja integrante, na qualidade de não participante, para aqueles itens para os quais não tenha quantitativo registrado, observados os requisitos do item 4.1.

Dos limites para as adesões

4.6 As aquisições ou contratações adicionais não poderão exceder, por órgão ou entidade, a cinquenta por cento dos quantitativos dos itens do instrumento convocatório registrados na ata de registro de preços para o gerenciador e para os participantes.

4.7 O quantitativo decorrente das adesões não poderá exceder, na totalidade, ao dobro do quantitativo de cada item registrado na ata de registro de preços para o gerenciador e os participantes, independentemente do número de órgãos ou entidades não participantes que aderirem à ata de registro de preços.

4.8 A adesão à ata de registro de preços por órgãos e entidades da Administração Pública estadual, distrital e municipal poderá ser exigida para fins de transferências voluntárias, não ficando sujeita ao limite de que trata o item 4.7, desde que seja destinada à execução descentralizada de programa ou projeto federal e comprovada a compatibilidade dos preços registrados com os valores praticados no mercado na forma do art. 23 da Lei nº 14.133, de 2021.

RD AUGUSTO MEIRA FILHO



Vedação a acréscimo de quantitativos

4.9 É vedado efetuar acréscimos nos quantitativos fixados na ata de registro de preços.

5. VALIDADE, FORMALIZAÇÃO DA ATA DE REGISTRO DE PREÇOS E CADASTRO RESERVA

5.1 A validade da Ata de Registro de Preços será de 1 (um) ano, contado a partir do primeiro dia útil subsequente à data de divulgação no PNCP, podendo ser prorrogada por igual período, mediante a anuência do fornecedor, desde que comprovado o preço vantajoso.

5.1.1 O contrato decorrente da ata de registro de preços terá sua vigência estabelecida no próprio instrumento contratual e observará no momento da contratação e a cada exercício financeiro a disponibilidade de créditos orçamentários, bem como a previsão no plano plurianual, quando ultrapassar 1 (um) exercício financeiro.

5.1.2 Na formalização do contrato ou do instrumento substituto deverá haver a indicação da disponibilidade dos créditos orçamentários respectivos.

5.2 A contratação com os fornecedores registrados na ata será formalizada pelo órgão ou pela entidade interessada por intermédio de instrumento contratual, emissão de nota de empenho de despesa, autorização de compra ou outro instrumento hábil, conforme o art. 95 da Lei nº 14.133, de 2021.

5.2.1 O instrumento contratual de que trata o item 5.2. deverá ser assinado no prazo de validade da ata de registro de preços.

5.3 Os contratos decorrentes do sistema de registro de preços poderão ser alterados, observado o art. 124 da Lei nº 14.133, de 2021.

5.4 Após a homologação da licitação ou da contratação direta, deverão ser observadas as seguintes condições para formalização da ata de registro de preços:

5.4.1 Serão registrados na ata os preços e os quantitativos do adjudicatário, devendo ser observada a possibilidade de o licitante oferecer ou não proposta em quantitativo inferior ao máximo previsto no edital e se obrigar nos limites dela;

5.4.2 Será incluído na ata, na forma de anexo, o registro dos licitantes ou dos fornecedores que:

5.4.2.1 Aceitarem cotar os bens, as obras ou os serviços com preços iguais aos do adjudicatário, observada a classificação da licitação; e

5.4.2.2 Mantiverem sua proposta original.

5.4.3 Será respeitada, nas contratações, a ordem de classificação dos licitantes ou dos fornecedores registrados na ata.

5.5 O registro a que se refere o item 5.4.2 tem por objetivo a formação de cadastro de reserva para o caso de impossibilidade de atendimento pelo signatário da ata.

5.6 Para fins da ordem de classificação, os licitantes ou fornecedores que aceitarem reduzir suas propostas para o preço do adjudicatário antecederão aqueles que mantiverem sua proposta original.



Estado do Pará
GOVERNO MUNICIPAL DE SANTA BÁRBARA DO PARÁ
Prefeitura Municipal de Santa Bárbara do Pará



5.7 A habilitação dos licitantes que comporão o cadastro de reserva a que se refere o item 5.4.2.2 somente será efetuada quando houver necessidade de contratação dos licitantes remanescentes, nas seguintes hipóteses:

5.7.1 Quando o licitante vencedor não assinar a ata de registro de preços, no prazo e nas condições estabelecidos no edital; e

5.7.2 Quando houver o cancelamento do registro do licitante ou do registro de preços nas hipóteses previstas no item 9.

5.8 O preço registrado com indicação dos licitantes e fornecedores será divulgado no PNCP e ficará disponibilizado durante a vigência da ata de registro de preços.

5.9 Após a homologação da licitação ou da contratação direta, o licitante mais bem classificado ou o fornecedor, no caso da contratação direta, será convocado para assinar a ata de registro de preços, no prazo e nas condições estabelecidos no edital de licitação ou no aviso de contratação direta, sob pena de decair o direito, sem prejuízo das sanções previstas na Lei nº 14.133, de 2021.

5.9.1 O prazo de convocação poderá ser prorrogado 1 (uma) vez, por igual período, mediante solicitação do licitante ou fornecedor convocado, desde que apresentada dentro do prazo, devidamente justificada, e que a justificativa seja aceita pela Administração.

5.10 A ata de registro de preços será assinada por meio de assinatura digital e disponibilizada no Sistema de Registro de Preços.

5.11 Quando o convocado não assinar a ata de registro de preços no prazo e nas condições estabelecidos no edital ou no aviso de contratação, e observado o disposto no item 5.7, observando o item 5.7 e subitens, fica facultado à Administração convocar os licitantes remanescentes do cadastro de reserva, na ordem de classificação, para fazê-lo em igual prazo e nas condições propostas pelo primeiro classificado.

5.12 Na hipótese de nenhum dos licitantes que trata o item 5.4.2.1, aceitar a contratação nos termos do item anterior, a Administração, observados o valor estimado e sua eventual atualização nos termos do edital, poderá:

5.12.1 Convocar para negociação os demais licitantes ou fornecedores remanescentes cujos preços foram registrados sem redução, observada a ordem de classificação, com vistas à obtenção de preço melhor, mesmo que acima do preço do adjudicatário; ou

5.12.2 Adjudicar e firmar o contrato nas condições ofertadas pelos licitantes ou fornecedores remanescentes, atendida a ordem classificatória, quando frustrada a negociação de melhor condição.

5.13 A existência de preços registrados implicará compromisso de fornecimento nas condições estabelecidas, mas não obrigará a Administração a contratar, facultada a realização de licitação específica para a aquisição pretendida, desde que devidamente justificada.

6. ALTERAÇÃO OU ATUALIZAÇÃO DOS PREÇOS REGISTRADOS

RD AUGUSTO MEIRA FILHO



Estado do Pará
GOVERNO MUNICIPAL DE SANTA BÁRBARA DO PARÁ
Prefeitura Municipal de Santa Bárbara do Pará



6.1 Os preços registrados poderão ser alterados ou atualizados em decorrência de eventual redução dos preços praticados no mercado ou de fato que eleve o custo dos bens, das obras ou dos serviços registrados, nas seguintes situações:

6.1.1 Em caso de força maior, caso fortuito ou fato do príncipe ou em decorrência de fatos imprevisíveis ou previsíveis de consequências incalculáveis, que inviabilizem a execução da ata tal como pactuada, nos termos da alínea “d” do inciso II do caput do art. 124 da Lei nº 14.133, de 2021;

6.1.2 Em caso de criação, alteração ou extinção de quaisquer tributos ou encargos legais ou a superveniência de disposições legais, com comprovada repercussão sobre os preços registrados;

6.1.3 Na hipótese de previsão no edital ou no aviso de contratação direta de cláusula de reajustamento ou repactuação sobre os preços registrados, nos termos da Lei nº 14.133, de 2021.

6.1.3.1 No caso do reajustamento, deverá ser respeitada a contagem da anualidade e o índice previstos para a contratação;

6.1.3.2 No caso da repactuação, poderá ser a pedido do interessado, conforme critérios definidos para a contratação.

7. NEGOCIAÇÃO DE PREÇOS REGISTRADOS

7.1 Na hipótese de o preço registrado tornar-se superior ao preço praticado no mercado por motivo superveniente, o órgão ou entidade gerenciadora convocará o fornecedor para negociar a redução do preço registrado.

7.1.1 Caso não aceite reduzir seu preço aos valores praticados pelo mercado, o fornecedor será liberado do compromisso assumido quanto ao item registrado, sem aplicação de penalidades administrativas.

7.1.2 Na hipótese prevista no item anterior, o gerenciador convocará os fornecedores do cadastro de reserva, na ordem de classificação, para verificar se aceitam reduzir seus preços aos valores de mercado e não convocará os licitantes ou fornecedores que tiveram seu registro cancelado.

7.1.3 Se não obtiver êxito nas negociações, o órgão ou entidade gerenciadora procederá ao cancelamento da ata de registro de preços, adotando as medidas cabíveis para obtenção de contratação mais vantajosa.

7.1.4 Na hipótese de redução do preço registrado, o gerenciador comunicará aos órgãos e às entidades que tiverem firmado contratos decorrentes da ata de registro de preços para que avaliem a conveniência e a oportunidade de diligenciar negociação com vistas à alteração contratual, observado o disposto no art. 124 da Lei nº 14.133, de 2021.

7.2 Na hipótese de o preço de mercado tornar-se superior ao preço registrado e o fornecedor não poder cumprir as obrigações estabelecidas na ata, será facultado ao fornecedor requerer ao gerenciador a alteração do preço registrado, mediante comprovação de fato superveniente que supostamente o impossibilite de cumprir o compromisso.

7.2.1 Neste caso, o fornecedor encaminhará, juntamente com o pedido de alteração, a documentação comprobatória ou a planilha de custos que demonstre a inviabilidade do preço registrado em relação às condições inicialmente

RD AUGUSTO MEIRA FILHO



Estado do Pará
GOVERNO MUNICIPAL DE SANTA BÁRBARA DO PARÁ
Prefeitura Municipal de Santa Bárbara do Pará



pactuadas.

7.2.2 Não hipótese de não comprovação da existência de fato superveniente que inviabilize o preço registrado, o pedido será indeferido pelo órgão ou entidade gerenciadora e o fornecedor deverá cumprir as obrigações estabelecidas na ata, sob pena de cancelamento do seu registro, nos termos do item 9.1, sem prejuízo das sanções previstas na Lei nº 14.133, de 2021, e na legislação aplicável.

7.2.3 Na hipótese de cancelamento do registro do fornecedor, nos termos do item anterior, o gerenciador convocará os fornecedores do cadastro de reserva, na ordem de classificação, para verificar se aceitam manter seus preços registrados, observado o disposto no item 5.7.

7.2.4 Se não obtiver êxito nas negociações, o órgão ou entidade gerenciadora procederá ao cancelamento da ata de registro de preços, nos termos do item 9.4, e adotará as medidas cabíveis para a obtenção da contratação mais vantajosa.

7.2.5 Na hipótese de comprovação da majoração do preço de mercado que inviabilize o preço registrado, conforme previsto no item 7.2 e no item 7.2.1, o órgão ou entidade gerenciadora atualizará o preço registrado, de acordo com a realidade dos valores praticados pelo mercado.

7.2.6 O órgão ou entidade gerenciadora comunicará aos órgãos e às entidades que tiverem firmado contratos decorrentes da ata de registro de preços sobre a efetiva alteração do preço registrado, para que avaliem a necessidade de alteração contratual, observado o disposto no art. 124 da Lei nº 14.133, de 2021.

8. REMANEJAMENTO DAS QUANTIDADES REGISTRADAS NA ATA DE REGISTRO DE PREÇOS

8.1 As quantidades previstas para os itens com preços registrados nas atas de registro de preços poderão ser remanejadas pelo órgão ou entidade gerenciadora entre os órgãos ou as entidades participantes e não participantes do registro de preços.

8.2 O remanejamento somente poderá ser feito:

8.2.1 De órgão ou entidade participante para órgão ou entidade participante; ou

8.2.2 De órgão ou entidade participante para órgão ou entidade não participante.

8.3 O órgão ou entidade gerenciadora que tiver estimado as quantidades que pretende contratar será considerado participante para efeito do remanejamento.

8.4 Na hipótese de remanejamento de órgão ou entidade participante para órgão ou entidade não participante, serão observados os limites previstos no art. 32 do Decreto nº 11.462, de 2023.

8.5 Competirá ao órgão ou à entidade gerenciadora autorizar o remanejamento solicitado, com a redução do quantitativo inicialmente informado pelo órgão ou pela entidade participante, desde que haja prévia anuência do órgão ou da entidade que sofrer redução dos quantitativos informados.

RD AUGUSTO MEIRA FILHO



Estado do Pará
GOVERNO MUNICIPAL DE SANTA BÁRBARA DO PARÁ
Prefeitura Municipal de Santa Bárbara do Pará



8.6 Caso o remanejamento seja feito entre órgãos ou entidades dos Estados, do Distrito Federal ou de Municípios distintos, caberá ao fornecedor beneficiário da ata de registro de preços, observadas as condições nela estabelecidas, optar pela aceitação ou não do fornecimento decorrente do remanejamento dos itens.

8.7 Na hipótese da compra centralizada, não havendo indicação pelo órgão ou pela entidade gerenciadora, dos quantitativos dos participantes da compra centralizada, nos termos do item 8.3, a distribuição das quantidades para a execução descentralizada será por meio do remanejamento.

9. CANCELAMENTO DO REGISTRO DO LICITANTE VENCEDOR E DOS PREÇOS REGISTRADOS

9.1 O registro do fornecedor será cancelado pelo gerenciador, quando o fornecedor:

9.1.1 Descumprir as condições da ata de registro de preços, sem motivo justificado;

9.1.2 Não retirar a nota de empenho, ou instrumento equivalente, no prazo estabelecido pela Administração sem justificativa razoável;

9.1.3 Não aceitar manter seu preço registrado, na hipótese prevista no artigo 27, § 2º, do Decreto nº 11.462, de 2023; ou

9.1.4 Sofrer sanção prevista nos incisos III ou IV do caput do art. 156 da Lei nº 14.133, de 2021.

9.1.4.1 Na hipótese de aplicação de sanção prevista nos incisos III ou IV do caput do art. 156 da Lei nº 14.133, de 2021, caso a penalidade aplicada ao fornecedor não ultrapasse o prazo de vigência da ata de registro de preços, poderá o órgão ou a entidade gerenciadora poderá, mediante decisão fundamentada, decidir pela manutenção do registro de preços, vedadas contratações derivadas da ata enquanto perdurarem efeitos da sanção.

9.2 O cancelamento de registros nas hipóteses previstas no item 9.1 será formalizado por despacho do órgão ou da entidade gerenciadora, garantidos os princípios do contraditório e da ampla defesa.

9.3 Na hipótese de cancelamento do registro do fornecedor, o órgão ou a entidade gerenciadora poderá convocar os licitantes que compõem o cadastro de reserva, observada a ordem de classificação.

9.4 O cancelamento dos preços registrados poderá ser realizado pelo gerenciador, em determinada ata de registro de preços, total ou parcialmente, nas seguintes hipóteses, desde que devidamente comprovadas e justificadas:

9.4.1 Por razão de interesse público;

9.4.2 A pedido do fornecedor, decorrente de caso fortuito ou força maior; ou

9.4.3 Se não houver êxito nas negociações, nas hipóteses em que o preço de mercado tornar-se superior ou inferior ao preço registrado, nos termos do artigos 26, § 3º e 27, § 4º, ambos do Decreto nº 11.462, de 2023.

10. DAS PENALIDADES

10.1 O descumprimento da Ata de Registro de Preços ensejará aplicação das penalidades estabelecidas no edital.

RD AUGUSTO MEIRA FILHO



Estado do Pará
GOVERNO MUNICIPAL DE SANTA BÁRBARA DO PARÁ
Prefeitura Municipal de Santa Bárbara do Pará



10.1.1 As sanções também se aplicam aos integrantes do cadastro de reserva no registro de preços que, convocados, não honrarem o compromisso assumido injustificadamente após terem assinado a ata.

10.2 É da competência do gerenciador a aplicação das penalidades decorrentes do descumprimento do pactuado nesta ata de registro de preço (art. 7º, inc. XIV, do Decreto nº 11.462, de 2023), exceto nas hipóteses em que o descumprimento disser respeito às contratações dos órgãos ou entidade participante, caso no qual caberá ao respectivo órgão participante a aplicação da penalidade (art. 8º, inc. IX, do Decreto nº 11.462, de 2023).

10.3 O órgão ou entidade participante deverá comunicar ao órgão gerenciador qualquer das ocorrências previstas no item 9.1, dada a necessidade de instauração de procedimento para cancelamento do registro do fornecedor.

11. CONDIÇÕES GERAIS

11.1 As condições gerais de execução do objeto, tais como os prazos para entrega e recebimento, as obrigações da Administração e do fornecedor registrado, penalidades e demais condições do ajuste, encontram-se definidos no Termo de Referência, ANEXO I do edital.

11.2 No caso de adjudicação por preço global de grupo de itens, só será admitida a contratação de parte de itens do grupo se houver prévia pesquisa de mercado e demonstração de sua vantagem para o órgão ou a entidade.

Para firmeza e validade do pactuado, a presente Ata foi lavrada em 02 (duas) vias de igual teor, que, depois de lida e achada em ordem, vai assinada pelas partes e encaminhada cópia aos demais órgãos participantes (se houver).

SANTA BÁRBARA DO PARÁ-PA, 26 de Julho de 2024

MARCUS LEAO
COLARES:207
29740200

Assinado digitalmente por MARCUS LEAO
COLARES:20729740200
ID: C=BR, O=ICP-Brasil, OU=AC SCLUTI
Múltipla v5, OU=15555884/00118, OU=
Videconferencia, OU=Certificado PF A3, CN=
MARCUS LEAO COLARES:20729740200
Razão: Eu sou o autor deste documento
Localização:
Foxit PDF Reader Versão: 12.1.1

MUNICÍPIO DE SANTA BÁRBARA DO PARÁ

C.N.P.J. nº 83.334.698/0001-09

CONTRATANTE

M.P. DA CONCEIÇÃO EIRELI

C.N.P.J. nº 32.599.840/0001-09

CONTRATADO

M P DA

CONCEICAO

LTDA:325998

40000109

Assinado de forma

digital por M P DA

CONCEICAO

LTDA:3259984000

0109

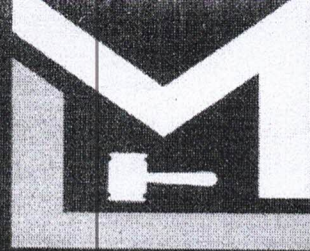

L. MOREIRA DA LUZ EIRELI



REFEITURA MUNICIPAL DE SÃO DOMINGOS DO CAPIM/PA.
SECRETARIA DE ADMINISTRAÇÃO E FINANÇAS
TOR DE COMPRAS

ASSUNTO: COTAÇÃO DE PREÇO PARA SERVIÇOS DE LOCAÇÃO DE MATERIAIS E EQUIPAMENTOS PARA REALIZAÇÃO DE FESTEJOS.
EMPRESA: L. MOREIRA DA LUZ EIRELI CNPJ: 31.304.996/0001-52, END. R RUA VERA CRUZ COM JAPAO QUADRA 12 Nº 02 E 01 JARDIM DOS PARDAIS, BAIRRO: DECOUVILE, CEP: 67.214-550.

PROPOSTA COMERCIAL

ITEM	DESCRIÇÃO	QUANT.	UNIDADE	VALOR UNITÁRIO	VALOR TOTAL
1	ARQUIBANCADA EM ESTRUTURA METÁLICA Especificação : tamanho total: 30 metros de comprimento e quatro degraus. Com proteção de tapumes metálicos.	2	DIA	R\$22.000,00	R\$44.000,00
2	BANHEIRO QUIMICO. Especificação : 2 UNIDADES. 1,2M DE CADA LADO, 2,3 DE ALTURA E PESO DE 80KG. INCLUINDO LIMPEZA E MANUNTENÇÃO.	45	DIA	R\$525,00	R\$23.625,00
3	BARRACA 3X3 C/ COBERTURA EM LONA PVC COM TRAMA DE POLIÉSTER	55	DIA	R\$553,20	R\$30.426,00
4	CAMARIM 4X4M Especificação : COMPOSTO DE ESTRUTURA DE ALUMINIO, COM MONTANTES DE 02,70M DE ALTURA, E PLACAS FORMICADA TIPO TS NA COR BRANCA BRILHANTE, PISO EM COMPENSADO ANTE DERRAPANTE ESTRUTURADO COM PERFIL METÁLICO RECAPEADO COM CARPETE NA COR PRETA, COBERTURA DEVERÁ SER EM LONA VINILICA SOBRE TENDA EM ESTRUTURA TUBULAR METALICA GALVANIZADA, DEVENDO A LONA TER GRAMATURA MINIMA DE 550g/m ² E FILTRO SOLAR, DE MODO A PROPORCIONAR MAIOR CONFORTO TERMICO NO AMBIENTE. COM	6	DIA	R\$5.250,00	R\$31.500,00
5	CAMAROTE TAM 5X6 C/ COBERTURA.	5	DIA	R\$7.235,00	R\$36.175,00
6	FOGOS OUTDOOR, INDOOR Especificação : ESPECIFICAÇÃO: TORTAS DE PISTOLAS 100, 150, 200, TUBOS DE FOGUETES 12X1 E 12X3, GRANADAS ROJÃO 3,4 E 5 PL, ROJÃO DE VARA, TEMPO DE DURAÇÃO DE QUEIMA: 3 MINUTOS.	14	SERVIÇO	R\$6.500,00	R\$91.000,00

CNPJ: 31.304.996/0001-52 END: RUA VERA CRUZ COM JAPAO CONJUNTO JARDIM DOS PARDAIS QUADRA CASA 02 WE 01 CEP: 67.214-550 MARITUBA-PA INSC. ESTADUAL Nº 15.614.074-8 E-MAIL: NEIACOTACAO2575@GMAIL.COM E LMOREIRALICITACAO@HOTMAIL.COM

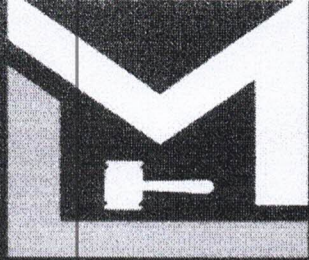

7	GRADE DE ISOLAMENTO ESPECIFICAÇÕES: C/ TRAVA DE ENCAIXE, PÉS DE APOIO, DIMENSÕES 1,20 DE ALTURA X 2,00 DE COMPRIMENTO.	650	UNIDADE	R\$123,50	R\$80.275,00
8	GRADES DE CONTENÇÃO Especificação : Grades de contenção estilo tapume	90	METRO	R\$55,00	R\$4.950,00
9	GRUPO GERADOR MÓVEL. Especificação : ESPECIFICAÇÃO: COM CAPACIDADE MÍNIMA DE 240KVA, TRIFÁSICO, TENSÃO 440/380/220/110 VAC, 60HZ, DISJUNTOR DE PROTEÇÃO, SILENCIADO EM NÍVEL DE RUÍDO SONORO DE 32DB, CABINE 1,5M, C/ 02 JOGOS DE CABOS DE 95MM/4 LANCES/25 METROS FLEXÍVEIS (95MMX4X25MM), QUADRO DE BARRAMENTO DE COBRE PARA CONEXÃO INTERMEDIÁRIA C/ ISOLADORES E CHAVE RESERVA P/ DUAS FONTES DE ENERGIA ELÉTRICA DIMENSIONADA DE ACORDO C/ A POTÊNCIA DE GRUPO GERADOR, INCLUINDO CUSTO DE MONTAGEM C/ PONTO DE ATERRAMENTO P/ PROTEÇÃO COMPOSTO DE 01 (UMA) HASTE DE COBRE DE 03 METROS DE COMPRIMENTO, C/ CORDOALHA DE COBRE N 16 MM2, NO MÍNIMO C/ 05 METROS C/ CONECTORES.	10	DIA	R\$5.575,00	R\$55.750,00
10	GUARDA CORPO Especificação : TAMANHO 1M	100	METRO	R\$86,00	R\$8.600,00
11	JOGO DE CADEIRAS Especificação : 50 CADEIRAS DE PLÁSTICO S/ BRAÇO MODELO BISTRÔ MEDINDO AL. 0,88XLARG. 0,50X COMP. 0,56 SUPORTANDO ATÉ 182KG	75	DIA	R\$19,00	R\$1.425,00
12	JOGO DE MESA C/ CADEIRA Especificação : 10 MESAS TAM. 0,72X0,70X0,70 COM 4 CADEIRAS CADA, DE PLÁSTICO S/BRAÇO MODELO BISTRÔ MEDINDO AL. 0,88XLARG.0,50XCOMP.0,56 SUPORTANDO ATÉ 182KG.	175	DIA	R\$93,40	R\$16.345,00
13	PALANQUE PARA AUTORIDADES. Especificação : tamanho mínimo de 9 metros de frente e 6 metros de profundidade, altura mínima de 4 metros, cobertura em lona vinílica e resistente a chamas, escada metálica com corrimão.	7	DIA	R\$8.000,00	R\$56.000,00



14	PALCO 12M X 8M. Especificação : EM ESTRUTURA TUBULAR METÁLICA, COM PILARES COM TUBOS GALVANIZADOS DE DIÂMETRO MÍNIMO DE 1 ½ POLEGADAS (48,30mm). CONTRAVENTADOS EM TUBOS METÁLICOS, COM PISOS EM COMPENSADO NAVAL ANTE DERRAPANTE COM 15mm DE ESPESSURA, ESTRUTURADOS E FIXADOS EM TUBOS E PERFIS METÁLICOS SEM A UTILIZAÇÃO DE PREGOS. AS BASES DEVERÃO SER MONTADAS SOBRE SAPATAS AJUSTÁVEIS EM FUSOS METÁLICOS COM ESPESSURA MÍNIMA DE 1 ¼ POLEGADAS DE MODO A SE FAZER UM PERFEITO E SEGURO NIVELAMENTO DA ESTRUTURA. COBERTURA DEVERÁ SER EM LONA VINÍLICA SOBRE TENDA EM ESTRUTURA TUBULAR METÁLICA GALVANIZADA, DEVENDO A LONA TER GRAMATURA MÍNIMA DE 550g/m ² E FILTRO SOLAR, DE MODO A PROPORCIONAR MAIOR CONFORTO TÉRMICO NO AMBIENTE. AS BASES DEVERÃO SER MONTADAS SOBRE SAPATAS AJUSTÁVEIS EM FUSOS METÁLICOS COM ESPESSURA MÍNIMA DE 1 ¼ POLEGADAS DE MODO A SE FAZER UM PERFEITO E SEGURO NIVELAMENTO DA ESTRUTURA.	12	DIA	R\$18.200,00	R\$218.400,00
15	PALCO 6X4	25	DIA	R\$7.500,00	R\$187.500,00
16	PALCO PRATICAVEL 4X4	10	DIA	R\$4.400,00	R\$44.000,00
17	SEGURANÇA PARA EVENTOS Especificação : 2 SEGURANÇA	100	DIA	R\$305,00	R\$30.500,00
18	SERVICO DE DECORAÇÃO P/ EVENTOS DE GRANDE PORTE Especificação : ESPECIFICAÇÃO: CORTINAS, TECIDOS, ELANCAS, PASSADEIRAS, TAPETES FEUPUTO, TOALHAS PEQUENAS, TELAS TRANSPASSADAS, BALÕES, PISTOLA DE GRAMPO, CARRETÉIS DE NYLON, CX DE GRAMPOS P/ PISTOLAS, TUBO DE PVC DE 20 (6MT), GALÃO DE METÓIDE, ROLOS DE TNT, AGUIDÁ, TIPITI, POTES, CX DE ESPONJA P/ MUSGO, RAMALHETES DE FLORES (DIVERSOS), PENEIRAS GRANDES E PEQUENAS, TRENA.	6	SERVIÇO	R\$7.480,00	R\$44.880,00

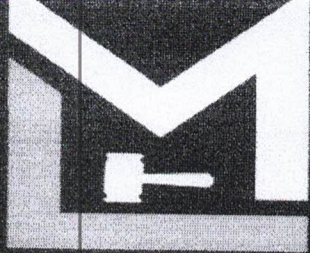

19	SERVIÇO DE ILUMINAÇÃO. Especificação : COM: 24 LAMPADAS PAR 64 FOCO 05 16 PARLED 4 MINI BRUTES 1 MESA DE LUZ DIGITAL DE 24 CANAIS DMX 1 DIMMER DE 12 CANAIS DE 4kw - BOXTRUSS E FIAÇÃO NECESSÁRIA PARA AS LIGAÇÕES DOS EQUIPAMENTOS	10	DIA	R\$6.500,00	R\$65.000,00
20	SERVIÇO DE SONORIZAÇÃO COMPLETO Especificação : 01-MESA DE SOM DIGITAL DE 48 CANAIS COM 16, MANDADAS AUXILIARES, 01-MULTICABO DE 48 CANAIS COM 60 METROS + SPLITER, 02-PROCESSADORES DIGITAIS, 01-CD/DVD PLAYER,16-CAIXAS DE SUBGRAVE COM 02, FALANTES DE 18" 16-CAIXAS DE ALTA FREQUENCIA LINEARRAY COM 2X12 + 4X6.5" + 2 DRIVER EM GUIAS DE ONDA-SISTEMA DE AMPLIFICAÇÃO QUE ATENDA AS NECESSIDADES DO SISTEMA ACIMA E FIAÇÃO E CONEXÕES PARA AS DEVIDAS LIGAÇÕES.	10	DIA	R\$11.500,00	R\$115.000,00



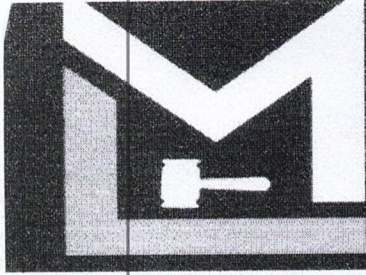

21	<p>SERVIÇO DE SONORIZAÇÃO DE MÉDIO PORTE Especificação : Que atenda as necessidades para apresentações de médio porte em locais públicos, PA-public adress/ 01- mesa de som 32 canais com 16 auxiliares digital / 01- multicabo de 36 canais com 50 metros + splinter / 02 - processadores digitais / 02- Cd player (que execute pen drive) / 01 notebook / 06 caixas de subgrave com 02 falantes de 18" (podem ser montadas com componentes nacionais nacionais) / 02-caixas de alta frequencia Line Array de 2 vias contendo alto falantes de 10" ou 12" + driver de no mínimo 3" com guia de ondas e 04-unidades de caixas de subgrave com 02 falantes-de 18" (podem ser montadas com componentes nacionais) / 02 - caixas de alta frequencia Line Array de 2 vias contendo alto falantes de 10" ou 12"+ driver de no mínimo 3" com guias de ondas, com bumpers para suspensão do sistema / 02 - torres de delay cada com 06 unidades de caixas de alta frequencia line array com 2 vias contendo alto falantes de 10" ou 12" + driver de no mínimo 2" com guia de ondas e 04 - unidades de caixas de subgrave com 02 falantes de 18" sistema de amplificação completa que atenda as necessidades do sistema acima e fiação e conexões para as devidasligações./ Monitor (palco) 01 - /mesa de som com32 canais sem expansor e 16 auxiliares digitais/ 02 - processadores digitais para side fill com 04 (quatro) caixas para subgrave com 2x18" e 04 caixas de 2 vias contyendo alto falantes de 10" ou 12" + driver de no mínimo 1,5" com guia de ondas / 10-monitores 2x12" + driver de no minimo 1,5" / 02 -monitores tipo drum fill com 2x15" + driver de no minimo 1,5"/ sistema de amplificação para palco que atenda as necessidades do sistema acima e fiação e conexões para as devidas ligações. Microfones e acessórios: 04- microfones sem fio UHF / 05 microfones dinâmicos (com fio).</p>	22	DIA	R\$7.350,00	R\$161.700,00
----	---	----	-----	-------------	---------------

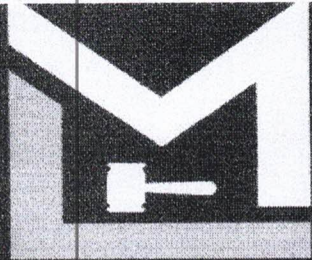

22	SERVIÇO DE SONORIZAÇÃO GRANDE PORTE (PA) Especificação : ESPECIFICAÇÕES: 01-MESA DE SOM DIGITAL DE 56 CANAIS COM 24 MANDADAS DIGITAL 01 -MULTICABO DE 64 CANAIS COM 60 METROS + SPLITER 02 - PROCESSADORES DIGITAIS 02-CD PLAYER 01-NOTEBOOK 24- CAIXAS DE SUBGRAVES COM 02 FALANTES DE 18" 24- CAIXAS DE ALTA FREQUENCIA LINEARRAY COM 2X12 + 2X8" + DRIVER 04-TORRES DELAY CADA COM 6 UNIDADES DE CAIXAS DE ALTA FREQUÊNCIA LINEARRAY COM 1X12"+ DRIVER E 04 UNIDADES DE CAIXAS DE SUBGRAVE COM 02 FALANTES DE 18" - SISTEMA DE AMPLIFICAÇÃO QUE ATENDA AS NECESSIDADES DO SISTEMA ACIMA AFIAÇÃO E CONEXÕES PARA AS DEVIDAS LIGAÇÕES	7	SERVIÇO	R\$13.900,00	R\$97.300,00
23	SERVIÇOS DE DIVULGAÇÃO (CARRO SOM). Especificação : Veiculo legalizado e apropriado para divulgação de mídia por meio de propaganda volante/carro som. os serviços seram prestados, por meio de veiculo com equipamento sonoro, incluindo motorista e demais insumos para divulgação.	160	DIA	R\$750,00	R\$120.000,00
24	SOM AUTOMOTIVO	50	DIA	R\$6.700,00	R\$335.000,00
25	SOM DE PEQUENO PORTE	25	SERVIÇO	R\$3.400,00	R\$85.000,00
26	TAPUME METÁLICO. Especificação : SERÁ EM CHAPA DE AÇO GALVANIZADA E MOLDURADA COM PERFIL DE ALTA RESISTÊNCIA, COM ALTURA MÍNIMA DE 2,45m FIXADA AO SOLO COM FRANCESA E PIQUETE DE AÇO	150	METRO	R\$121,00	R\$18.150,00
27	TELÃO DE LED Especificação : 01 PAINEL DE 3X2m EM LED DE ALTA RESOLUÇÃO (10mm), OUTDOOR E INDOOR, COM DIMENSÕES 200X400mm. COM PROCESSADOR DE VÍDEO, ESTRUTURA DE BOX EM ALUMINIO, CABOS E ACESSÓRIOS, COMPUTADOR COM SISTEMA DE PROJEÇÃO.	12	DIA	R\$4.510,00	R\$54.120,00
28	TELÃO DE LED 5X3 P12 DE MÉDIA OU ALTA RESOLUÇÃO	5	DIA	R\$6.000,00	R\$30.000,00

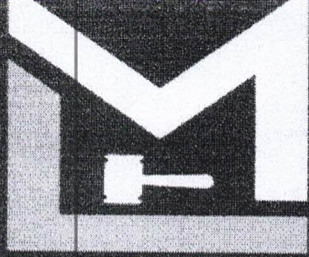

29	TENDA 10M X 6M Especificação: CORBETURA EM LONA VINÍLICA SOBRE TENDA EM ESTRUTURA TUBULKAR METÁLICA GALVANIZADA, DEVENDO A LONA A TER GRAMATURA MINÍMA DE 550g/m ² E FILTRO SOLAR, DE MODO A PROPORCIONAR MAIOR CONFORTO TÉRMICO NO AMBIENTE A SER COBERTO. DEVERÁ SER MONTADA SOBRE PILARES COM TUBOS GALVANIZADOS DE DIÂMETRO MINÍMO DE 1 ½ POLEGADA (48,30mm), CONTRAVENTADOS EM TUBOS METÁLICOS, DEVIDAMENTE ESTALADOS NO SOLO OU EM OUTRA ESTRUTURA DE APOIO ATRAVÉS DE CABOS DE AÇO.	27	DIA	R\$3.000,00	R\$81.000,00
30	TENDA 6M X 6M Especificação : CORBETURA EM LONA VINÍLICA SOBRE TENDA EM ESTRUTURA TUBULKAR METÁLICA GALVANIZADA, DEVENDO A LONA A TER GRAMATURA MINÍMA DE 550g/m ² E FILTRO SOLAR, DE MODO A PROPORCIONAR MAIOR CONFORTO TÉRMICO NO AMBIENTE A SER COBERTO. DEVERÁ SER MONTADA SOBRE PILARES COM TUBOS GALVANIZADOS DE DIÂMETRO MINÍMO DE 1 ½ POLEGADA (48,30mm), CONTRAVENTADOS EM TUBOS METÁLICOS, DEVIDAMENTE ESTAIADOS NO SOLO OU EM OUTRA ESTRUTURA DE APOIO ATRAVÉS DE CABOS DE AÇO	34	DIA	R\$3.310,00	R\$112.540,00
31	TENDA TIPO BARRACA 3X3	35	DIA	R\$610,00	R\$21.350,00
32	TORRE P/ SONORIZAÇÃO Especificação: TIPO FLY, NAS DIMENSÕES DE 2,00m x 8,00m DE ALTURA, EM ESTRUTURA TUBULAR METÁLICA EM SISTEMA BOX TRUSS- Q30 EM ALUMÍNIO.	12	DIA	R\$5.000,00	R\$60.000,00
33	TRANSMISSÃO DE VÍDEO PELA INTERNET EM TEMPO REAL COM INTERFACE INTERATIVA. Especificação : ESPECIFICAÇÃO: DRONE, EQUIPE ESPECIALIZADA DE FILMAGEM E DEMAIS EQUIPAMENTOS NECESSARIOS PARA TRANSMISSÃO	13	SERVIÇO	R\$4.290,00	R\$55.770,00
VALOR TOTAL DA COTAÇÃO					R\$2.417.281,00

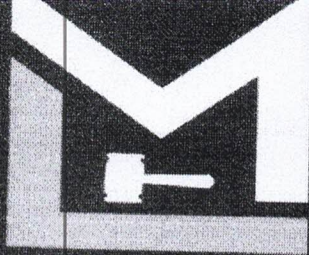

L. MOREIRA DA LUZ

EIRELI

VALOR TOTAL DA COTAÇÃO DE TODOS OS ITENS R\$ 2.417.281,00 (DOIS MILHÕES QUATROCENTOS E DEZESSETE MIL E OZENTOS E OITENTA E UM REAIS)

VALIDADE DA PROPOSTA: 60 (SESSENTA) DIAS.

RAZO DE ENTREGA: CONFORME A NECESSIDADE DO CLIENTE APÓS APRESENTAÇÃO DA ORDEM DE FORNECIMENTO.

PAGAMENTO: TRANSFERÊNCIA BANCÁRIA.

STÃO INCLUSOS NO PREÇO TODOS OS CUSTOS E DESPESAS, TAIS COMO E SEM SE LIMITAR A: CUSTOS DIRETOS E INDIRETOS, RIBUTOS INCIDENTES, TAXAS DE ADMINISTRAÇÃO, MATERIAIS, SERVIÇOS E ENCARGOS SOCIAIS.



REPRESENTANTE LEGAL DA EMPRESA: LUCINEIA MOREIRA DA LUZ, BRASILEIRA, SOLTEIRA, PORTADOR (A) DA CARTEIRA DE IDENTIDADE Nº 5403931 PC/PA, INSCRITO NO CPF/MF SOB O Nº 878440602-04, EMPRESÁRIA, RESIDENTE NO CJ JARDIM DOS PARDAIS QD 12 02 MARITUBA FONE: 91-989602911, PROPRIETARIA ADMINISTRADORA.

MARITUBA-PA, 07 DE JANEIRO DE 2025.

L MOREIRA DA LUZ
Assinado de forma digital por L MOREIRA DA LUZ
LTDA:31304996
000152
LTDA:31304996000152

L. MOREIRA DA LUZ EIRELI

NPJ: 31.304.996/0001-52

LUCINEIA MOREIRA DA LUZ

Proprietária-Administradora

CNPJ: 31.304.996/0001-52 END: RUA VERA CRUZ COM JAPAO CONJUNTO JARDIM DOS PARDAIS QUADRA CASA 02 WE 01 CEP: 67.214-550 MARITUBA-PA INSC. ESTADUAL Nº 15.614.074-8 E-MAIL: NEIACOTACAO2575@GMAIL.COM E LMOREIRALICITACAO@HOTMAIL.COM

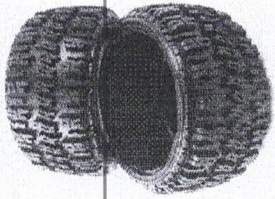

M. A DAS S. S. SANTIAGO EIRELI-EPP (MSW COMERCIO E SERVIÇOS)
CNPJ: 22.676.242/0001-32 INS. EST.: 15.511.866-8 INS. MUN.0004214
MSWCOMERCIO@GMAIL.COM

COMERCIO A VAREJO DE PNEUMÁTICOS

A Prefeitura Municipal de São Domingos do Capim – Pa.

Secretaria de Administração e Finanças.

A/C Setor de Compras.

COTAÇÃO DE PREÇO PARA SERVIÇOS DE LOCAÇÃO DE MATERIAIS E EQUIPAMENTOS PARA A REALIZAÇÃO DE EVENTOS.

Razão Social: M. A DA S. SANTIAGO LTDA / CNPJ: 22.676.242/0001-32 / ROD BR 316 KM 13 Nº 600.

ITEM	DESCRIÇÃO	QUANT.	UNIDADE	VALOR UNITÁRIO	VALOR TOTAL
1	ARQUIBANCADA EM ESTRUTURA METÁLICA Especificação : tamanho total: 30 metros de comprimento e quatro degraus. Com proteção de tapumes metálicos.	2	DIA	R\$24.150,00	R\$48.300,00



ROD. BR 316 KM 13 Nº 6000 BAIRRO: DECOUVILLE MARITUBA-PA CEP: 67200-000

MSWCOMERCIO@GMAIL.COM FONE: 98705-5750

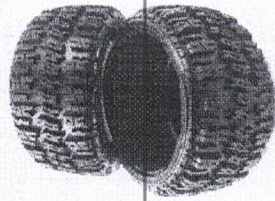

M. A DAS S. ANTONIAGO EIRELI-EPP (MSW COMERCIO E SERVIÇOS)
CNPJ: 22.676.242/0001-32 INS. EST.: 15.511.866-8 INS. MUN.0004214
MSWCOMERCIO@GMAIL.COM

COMERCIO A VAREJO DE PNEUMÁTICOS

2	BANHEIRO QUIMICO. Especificação : 2 UNIDADES. 1,2M DE CADA LADO, 2,3 DE ALTURA E PESO DE 80KG. INCLUINDO LIMPEZA E MANUTENÇÃO.	45	DIA	R\$558,04	R\$25.111,80
3	BARRACA 3X3 C/ COBERTURA EM LONA PVC COM TRAMA DE POLIÉSTER	55	DIA	R\$575,00	R\$31.625,00
4	CAMARIM 4X4M Especificação : COMPOSTO DE ESTRUTURA DE ALUMINIO, COM MONTANTES DE 02,70M DE ALTURA, E PLACAS FORMICADA TIPO TS NA COR BRANCA BRILHANTE, PISO EM COMPENSADO ANTE DERRAPANTE ESTRUTURADO COM PERFIL METÁLICO RECAPEADOCOM CARPETE NA COR PRETA, COBERTURA DEVERÁ SER EM LONA VINILICA SOBRE TENDA EM ESTRUTURA TUBULAR METALICA GALVANIZADA, DEVENDO A LONA TER GRAMATURA MINIMA DE 550g/m² E FILTRO SOLAR, DE MODO A PROPORCIONAR MAIOR CONFORTO TERMICO NO AMBIENTE. COM	6	DIA	R\$5.750,00	R\$34.500,00
5	CAMAROTE TAM 5X6 C/ COBERTURA.	5	DIA	R\$7.705,00	R\$38.525,00
6	FOGOS OUTDOOR, INDOOR Especificação : ESPECIFICAÇÃO: TORTAS DE PISTOLAS 100, 150, 200, TUBOS DE FOGUETES 12X1 E 12X3, GRANADAS ROJÃO 3,4 E 5 PL, ROJÃO DE VARA, TEMPO DE DURAÇÃO DE QUEIMA: 3 MINUTOS.	14	SERVIÇO	R\$6.670,00	R\$93.380,00
7	GRADE DE ISOLAMENTO ESPECIFICAÇÕES: C/ TRAVA DE ENCAIXE, PÉS DE APOIO, DIMENSÕES 1,20 DE ALTURA X 2,00 DE COMPRIMENTO.	650	UNIDADE	R\$126,00	R\$81.900,00



ROD. BR 316 KM 13 Nº 6000 BAIRRO: DECOUVILLE MARITUBA-PA CEP: 67200-000
MSWCOMERCIO@GMAIL.COM FONE: 98705-5750

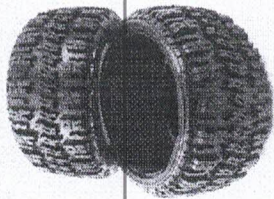

M. A DAS S. SANTIAGO EIRELI-EPP (MSW COMERCIO E SERVIÇOS)
CNPJ: 22.676.242/0001-32 INS. EST.: 15.511.866-8 INS. MUN.0004214
MSWCOMERCIO@GMAIL.COM

COMERCIO A VAREJO DE PNEUMÁTICOS

	90	METRO	R\$67,50	R\$6.075,00	
8	GRADES DE CONTENÇÃO Especificação : Grades de contenção estilo tapume				
9	GRUPO GERADOR MÓVEL Especificação : ESPECIFICAÇÃO: COM CAPACIDADE MÍNIMA DE 240KVA, TRIFÁSICO, TENSÃO 440/380/220/110 VAC, 60HZ, DISJUNTOR DE PROTEÇÃO, SILENCIADO EM NÍVEL DE RUÍDO SONORO DE 32DB, CABINE 1,5M, C/ 02 JOGOS DE CABOS DE 95MM/4 LANCES/25 METROS FLEXÍVEIS (95MMX4X25MM), QUADRO DE BARRAMENTO DE COBRE PARA CONEXÃO INTERMEDIÁRIA C/ ISOLADORES E CHAVE RESERVA P/ DUAS FONTES DE ENERGIA ELÉTRICA DIMENSIONADA DE ACORDO C/ A POTÊNCIA DE GRUPO GERADOR, INCLUINDO CUSTO DE MONTAGEM C/ PONTO DE ATERRAMENTO P/ PROTEÇÃO COMPOSTO DE 01 (UMA) HASTE DE COBRE DE 03 METROS DE COMPRIMENTO, C/ CORDOALHA DE COBRE N 16 MM2, NO MÍNIMO C/ 05 METROS C/ CONECTORES.	10	DIA	R\$5.865,00	R\$58.650,00
10	GUARDA CORPO Especificação : TAMANHO 1M	100	METRO	R\$92,00	R\$9.200,00
11	JOGO DE CADEIRAS Especificação : 50 CADEIRAS DE PLÁSTICO S/ BRAÇO MODELO BISTRÔ MEDINDO AL. 0,88XLARG. 0,50X COMP. 0,56 SUPORTANDO ATÉ 182KG	75	DIA	R\$20,50	R\$1.537,50



ROD. BR 316 KM 13 Nº 6000 BAIRRO: DECOUVILLE MARITUBA-PA CEP: 67200-000
MSWCOMERCIO@GMAIL.COM FONE: 98705-5750

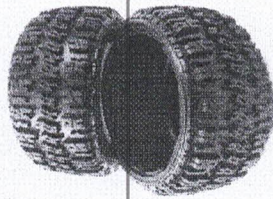

M. A DAS S. S. N TIAGO EIRELI-EPP (MSW COMERCIO E SERVIÇOS)
CNPJ: 22.676.242/0001-32 INS. EST.: 15.511.866-8 INS. MUN.0004214
MSWCOMERCIO@GMAIL.COM

COMERCIO A VAREJO DE PNEUMÁTICOS

12	JOGO DE MESA C/ CADEIRA Especificação : 10 MESAS TAM. 0,72X0,70X0,70 COM 4 CADEIRAS CADA, DE PLÁSTICO S/BRAÇO MODELO BISTRÔ MEDINDO AL. 0,88XLARG.0,50XCOMP.0,56 SUPORTANDO ATÉ 182KG.	175	DIA	R\$99,90	R\$17.482,50
13	PALANQUE PARA AUTORIDADES. Especificação : tamanho mínimo de 9 metros de frente e 6 metros de profundidade, altura mínima de 4 metros, cobertura em lona vinílica e resistente a chamas, escada metálica com corrimão.	7	DIA	RS8.280,00	R\$57.960,00



ROD. BR 316 KM 13 Nº 6000 BAIRRO: DECOUVILLE MARITUBA-PA CEP: 67200-000
MSWCOMERCIO@GMAIL.COM FONE: 98705-5750

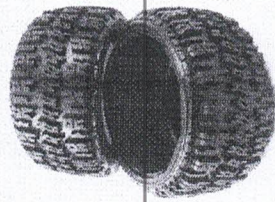

M. A DAS S. SANTIAGO EIRELI-EPP (MSW COMERCIO E SERVIÇOS)
 CNPJ: 22.676.242/0001-32 INS. EST.: 15.511.866-8 INS. MUN.0004214
 MSWCOMERCIO@GMAIL.COM

COMERCIO A VAREJO DE PNEUMÁTICOS

14	<p>PALCO 12M X 8M. Especificação : EM ESTRUTURA TUBULAR METÁLICA, COM PILARES COM TUBOS GALVANIZADOS DE DIÂMETRO MÍNIMO DE 1 ½ POLEGADAS (48,30mm), CONTRAVENTADOS EM TUBOS METÁLICOS, COM PISOS EM COMPENSADO NAVAL ANTE DERRAPANTE COM 15mm DE ESPESSURA, ESTRUTURADOS E FIXADOS EM TUBOS E PERFIS METÁLICOS SEM A UTILIZAÇÃO DE PREGOS. AS BASES DEVERÃO SER MONTADAS SOBRE SAPATAS AJUSTÁVEIS EM FUSOS METÁLICOS COM ESPESSURA MÍNIMA DE 1 ¼ POLEGADAS DE MODO A SE FAZER UM PERFEITO E SEGURO NIVELAMENTO DA ESTRUTURA. COBERTURA DEVERÁ SER EM LONA VINÍLICA SOBRE TENDA EM ESTRUTURA TUBULAR METÁLICA GALVANIZADA, DEVENDO A LONA TER GRAMATURA MÍNIMA DE 550g/m² E FILTRO SOLAR, DE MODO A PROPORCIONAR MAIOR CONFORTO TÉRMICO NO AMBIENTE. AS BASES DEVERÃO SER MONTADAS SOBRE SAPATAS AJUSTÁVEIS EM FUSOS METÁLICOS COM ESPESSURA MÍNIMA DE 1 ¼ POLEGADAS DE MODO A SE FAZER UM PERFEITO E SEGURO NIVELAMENTO DA ESTRUTURA.</p>	12	DIA	R\$18.630,00	R\$223.560,00
15	PALCO 6X4	25	DIA	R\$7.935,00	R\$198.375,00
16	PALCO PRATICAVEL 4X4	10	DIA	R\$4.600,00	R\$46.000,00



ROD. BR 316 KM 13 Nº 6000 BAIRRO: DECOUVILLE MARITUBA-PA CEP: 67200-000
 MSWCOMERCIO@GMAIL.COM FONE: 98705-5750

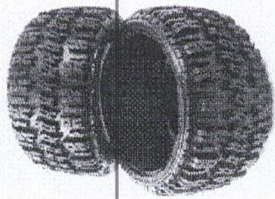

M. A. DAS S. S. N. TIAGO EIRELI-EPP (MSW COMERCIO E SERVIÇOS)
CNPJ: 22.676.242/0001-32 INS. EST.: 15.511.866-8 INS. MUN.0004214

MSWCOMERCIO@GMAIL.COM

COMERCIO A VAREJO DE PNEUMÁTICOS

	SEGURANÇA PARA EVENTOS Especificação : 2 SEGURANÇA	100	DIA	R\$322,60	R\$32.260,00
18	SERVIÇO DE DECORAÇÃO P/ EVENTOS DE GRANDE PORTE Especificação : ESPECIFICAÇÃO: CORTINAS, TECIDOS, ELANCAS, PASSADEIRAS, TAPETES FEUPUTO, TOALHAS PEQUENAS, TELAS TRANSPASSADAS, BALÕES, PISTOLA DE GRAMPO, CARRETÊIS DE NYLON, CX DE GRAMPOS P/ PISTOLAS, TUBO DE PVC DE 20 (6MT), GALÃO DE METÓIDE, ROLOS DE TNT, AGUIDÁ, TIPITI, POTES, CX DE ESPONJA P/ MUSGO, RAMALHETES DE FLORES (DIVERSOS), PENEIRAS GRANDES E PEQUENAS, TRENA.	6	SERVIÇO	R\$7.678,00	R\$46.068,00
19	SERVIÇO DE ILUMINAÇÃO. Especificação : COM: 24 LAMPADAS PAR 64 FOCO 05 16 PARLED 4 MINI BRUTES 1 MESA DE LUZ DIGITAL DE 24 CANAIS DMX 1 DIMMER DE 12 CANAIS DE 4kw - BOXTRUSS E FIAÇÃO NECESSÁRIA PARA AS LIGAÇÕES DOS EQUIPAMENTOS	10	DIA	R\$6.900,00	R\$69.000,00



ROD. BR 316 KM 13 Nº 6000 BAIRRO: DECOUVILLE MARITUBA-PA CEP: 67200-000

MSWCOMERCIO@GMAIL.COM FONE: 98705-5750

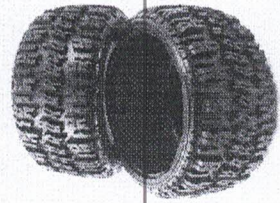

M. A DAS S. S. ANTIAGO EIRELI-EPP (MSW COMERCIO E SERVIÇOS)
CNPJ: 22.676.242/0001-32 INS. EST.: 15.511.866-8 INS. MUN.0004214
MSWCOMERCIO@GMAIL.COM

COMERCIO A VAREJO DE PNEUMÁTICOS

20	SERVIÇO DE SONORIZAÇÃO COMPLETO Especificação : 01-MESA DE SOM DIGITAL DE 48 CANAIS COM 16, MANDADAS AUXILIARES, 01-MULTICABO DE 48 CANAIS COM 60 METROS + SPLITTER, 02-PROCESSADORES DIGITAIS, 01-CD/DVD PLAYER,16-CAIXAS DE SUBGRAVE COM 02, FALANTES DE 18" 16-CAIXAS DE ALTA FREQUENCIA LINEARRAY COM 2X12 + 4X6.5" + 2 DRIVER EM GUIAS DE ONDA-SISTEMA DE AMPLIFICAÇÃO QUE ATENDA AS NECESSIDADES DO SISTEMA ACIMA E FIAÇÃO E CONEXÕES PARA AS DEVIDAS LIGAÇÕES.	10	DIA	R\$11.845,00	R\$118.450,00
----	---	----	-----	--------------	---------------



ROD. BR 316 KM 13 Nº 6000 BAIRRO: DECOUVILLE MARITUBA-PA CEP: 67200-000
MSWCOMERCIO@GMAIL.COM FONE: 98705-5750

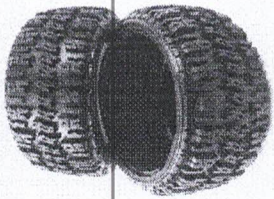

M. A DAS S. SANTIAGO EIRELI-EPP (MSW COMERCIO E SERVIÇOS)
CNPJ: 22.676.242/0001-32 INS. EST.: 15.511.866-8 INS. MUN.0004214
MSWCOMERCIO@GMAIL.COM

COMERCIO A VAREJO DE PNEUMÁTICOS

22	SERVIÇO DE SONORIZAÇÃO GRANDE PORTE (PA) Especificação : ESPECIFICAÇÕES: 01- MESA DE SOM DIGITAL DE 56 CANAIS COM 24 MANDADAS DIGITAL 01 - MULTICABO DE 64 CANAIS COM 60 METROS + SPLITER 02 - PROCESSADORES DIGITAIS 02-CD PLAYER 01-NOTEBOOK 24- CAIXAS DE SUBGRAVES COM 02 FALANTES DE 18" 24- CAIXAS DE ALTA FREQUENCIA LINEARRAY COM 2X12 + 2X8" + DRIVER 04-TORRES DELAY CADA COM 6 UNIDADES DE CAIXAS DE ALTA FREQUÊNCIA LINEARRAY COM 1X12"+ DRIVER E 04 UNIDADES DE CAIXAS DE SUBGRAVE COM 02 FALANTES DE 18" -SISTEMA DE AMPLIFICAÇÃO QUE ATENDA AS NECESSIDADES DO SISTEMA ACIMA AFIÇÃO E CONEXÕES PARA AS DEVIDAS LIGAÇÕES	7	SERVIÇO	R\$14.375,00	R\$100.625,00
23	SERVIÇOS DE DIVULGAÇÃO (CARRO SOM). Especificação : Veiculo legalizado e apropriado para divulgação de mídia por meio de propaganda volante/carro som. os serviços seram prestados, por meio de veiculo com equipamento sonoro, incluindo motorista e demais insumos para divulgação.	160	DIA	R\$793,50	R\$126.960,00
24	SOM AUTOMOTIVO	50	DIA	R\$6.785,00	R\$339.250,00
25	SOM DE PEQUENO PORTE	25	SERVIÇO	R\$3.450,00	R\$86.250,00

COMISSÃO DE LICITAÇÃO
Fls. 54
Rubrica

ROD. BR 316 KM 13 Nº 6000 BAIRRO: DECOUVILLE MARITUBA-PA CEP: 67200-000
MSWCOMERCIO@GMAIL.COM FONE: 98705-5750

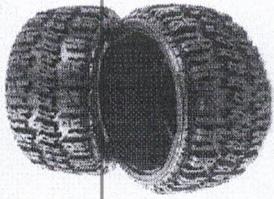

M. A DAS S. S. ANTIAGO EIRELI-EPP (MSW COMERCIO E SERVIÇOS)
CNPJ: 22.676.242/0001-32 INS. EST.: 15.511.866-8 INS. MUN.0004214

MSWCOMERCIO@GMAIL.COM

COMERCIO A VAREJO DE PNEUMÁTICOS

26	TAPUME METÁLICO. Especificação : SERÁ EM CHAPA DE AÇO GALVANIZADA E MOLDURADA COM PERFIL DE ALTA RESISTÊNCIA, COM ALTURA MÍNIMA DE 2,45m FIXADA AO SOLO COM FRANCESA E PIQUETE DE AÇO	150	METRO	R\$126,50	R\$18.975,00
27	TELÃO DE LED Especificação : 01 PAINEL DE 3X2m EM LED DE ALTA RESOLUÇÃO (10mm), OUTDOOR E INDOOR, COM DIMENSÕES 200X400mm, COM PROCESSADOR DE VÍDEO, ESTRUTURA DE BOX EM ALUMÍNIO, CABOS E ACESSÓRIOS, COMPUTADOR COM SISTEMA DE PROJEÇÃO.	12	DIA	R\$4.715,00	R\$56.580,00
28	TELÃO DE LED 5X3 P12 DE MÉDIA OU ALTA RESOLUÇÃO	5	DIA	R\$6.325,00	R\$31.625,00
29	TENDA 10M X 6M Especificação : CORBETURA EM LONA VINÍLICA SOBRE TENDA EM ESTRUTURA TUBULKAR METÁLICA GALVANIZADA, DEVENDO A LONA A TER GRAMATURA MÍNIMA DE 550g/m² E FILTRO SOLAR, DE MODO A PROPORCIONAR MAIOR CONFORTO TÉRMICO NO AMBIENTE A SER COBERTO. DEVERÁ SER MONTADA SOBRE PILARES COM TUBOS GALVANIZADOS DE DIÂMETRO MÍNIMO DE 1 ½ POLEGADA (48,30mm), CONTRAVENTADOS EM TUBOS METÁLICOS, DEVIDAMENTE ESTAIADOS NO SOLO OU EM OUTRA ESTRUTURA DE APOIO ATRAVÉS DE CABOS DE AÇO.	27	DIA	R\$3.335,00	R\$90.045,00



ROD. BR 316 KM 13 Nº 6000 BAIRRO: DECOUVILLE MARITUBA-PA CEP: 67200-000

MSWCOMERCIO@GMAIL.COM FONE: 98705-5750

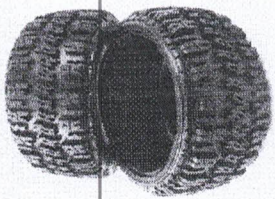

M. A. DAS S. S. NTIAGO EIRELI-EPP (MSW COMERCIO E SERVIÇOS)
CNPJ: 22.676.242/0001-32 INS. EST.: 15.511.866-8 INS. MUN.0004214

MSWCOMERCIO@GMAIL.COM

COMERCIO A VAREJO DE PNEUMÁTICOS

30	TENDA 6M X 6M Especificação : CORBETURA EM LONA VINÍLICA SOBRE TENDA EM ESTRUTURA TUBULAR METÁLICA GALVANIZADA, DEVENDO A LONA A TER GRAMATURA MÍNIMA DE 550g/m ² E FILTRO SOLAR, DE MODO A PROPORCIONAR MAIOR CONFORTO TÉRMICO NO AMBIENTE A SER COBERTO. DEVERÁ SER MONTADA SOBRE PILARES COM TUBOS GALVANIZADOS DE DIÂMETRO MÍNIMO DE 1 ½ POLEGADA (48,30mm), CONTRAVENTADOS EM TUBOS METÁLICOS, DEVIDAMENTE ESTAIADOS NO SOLO OU EM OUTRA ESTRUTURA DE APOIO ATRAVÉS DE CABOS DE AÇO	34	DIA	R\$3.450,00	R\$117.300,00
31	TENDA TIPO BARRACA 3X3	35	DIA	R\$667,00	R\$23.345,00
32	TORRE P/ SONORIZAÇÃO Especificação : TIPO FLY, NAS DIMENSÕES DE 2,00m x 8,00m DE ALTURA, EM ESTRUTURA TUBULAR METÁLICA EM SISTEMA BOX TRUSS- Q30 EM ALUMÍNIO.	12	DIA	R\$5.175,00	R\$62.100,00
33	TRANSMISSÃO DE VÍDEO PELA INTERNET EM TEMPO REAL COM INTERFACE INTERATIVA. Especificação : ESPECIFICAÇÃO: DRONE, EQUIPE ESPECIALIZADA DE FILMAGEM E DEMAIS EQUIPAMENTOS NECESSARIOS PARA TRANSMISSÃO	13	SERVIÇO	R\$4.485,00	R\$58.305,00
					R\$2.523.889,80

Rubrica



ROD. BR 316 KM 13 Nº 6000 BAIRRO: DECOUVILLE MARITUBA-PA CEP: 67200-000
MSWCOMERCIO@GMAIL.COM FONE: 98705-5750

M. A DAS S. S. SANTIAGO EIRELI-EPP (MSW COMERCIO E SERVIÇOS)
CNPJ: 22.676.242/0001-32 INS. EST.: 15.511.866-8 INS. MUN.0004214

MSWCOMERCIO@GMAIL.COM

COMERCIO A VAREJO DE PNEUMÁTICOS

Valor Total da Cotação de Preço R\$ 2.523.889,80 (Dois Milhões Quinhentos e Vinte e Três Mil Oitocentos e Oitenta e Nove Reais e Oitenta Centavos).

Propormos o fornecimento do objeto desta cotação, obedecendo às estipulações do correspondente contrato e as suas especificações, e asseverando que:

- O prazo de validade desta cotação: não inferior a 60 (sessenta) dias;

- Prazo de entrega em conformidade com o contrato;

- Pagamento: Depósito bancário.

M A DA S SANTIAGO Assinado de forma
digital por M A DA S
LTDA:22676242000 SANTIAGO
132 LTDA:22676242000132

em, 08 de janeiro de 2025.

M A DA S SANTIAGO LTDA.

CNPJ: 22.676.242/0001-32



ROD. BR 316 KM 13 Nº 6000 BAIRRO: DECOUVILLE MARITUBA-PA CEP: 67200-000
MSWCOMERCIO@GMAIL.COM FONE: 98705-5750



ESTADO DO PARÁ
PREFEITURA DE SÃO DOMINGOS DO CAPIM
CNPJ 05.193.115/0001-63

MAPA COTAÇÃO DE PREÇOS

Nº	DESCRIÇÃO DO ITEM	QUANT.	UND	ATA DE REGISTRO DE PREÇOS Nº 008/2024 PREFEITURA MUNICIPAL SANTA BARBARA DO PARÁ REGISTRO DE PREÇOS Nº 9007/2024		L. MOREIRA DA LUZ EIRELI CNPJ 31.304.996/0001-52		M.A DA S. SANTIAGO LTDA CNPJ 22.676.242/0001-32		http://psfinaidprecos.planciamen to.gov.br/		VALOR MÓDIO UNITÁRIO	VALOR MÉDIO TOTAL
				VALOR UNITÁRIO	VALOR TOTAL	VALOR UNITÁRIO	VALOR TOTAL	VALOR UNITÁRIO	VALOR TOTAL	VALOR UNITÁRIO	VALOR TOTAL		
1	ARQUIBANCADA EM ESTRUTURA METÁLICA Especificação : lançamento total: 30 metros de comprimento e quatro degraus. Com proteção de tapetes metálicos.	2	DIA	R\$21.000,00	R\$42.000,00	R\$22.000,00	R\$44.000,00	R\$24.150,00	R\$48.300,00	R\$0,00	R\$0,00	R\$22.333,33	R\$44.766,67
2	BANHEIRO QUÍMICO. Especificação: 2 UNIDADES, 1,2M DE CADA LADO, 2,3 DE ALTURA E PESO DE 80KG. INCLUINDO LIMPEZA E MANUTENÇÃO.	45	DIA	R\$485,26	R\$21.836,70	R\$25,00	R\$22.625,00	R\$558,04	R\$25.111,80	R\$90,00	R\$22.500,00	R\$517,08	R\$23.268,38
3	BARRACA 3X3 C. COBERTURA EM LONA PVC COM TRAMA DE POLIÉSTER	55	DIA	R\$500,00	R\$27.500,00	R\$553,20	R\$30.426,00	R\$575,00	R\$31.625,00	R\$0,00	R\$0,00	R\$542,73	R\$29.850,33
4	CAMARIM 4X4M Especificação : COMPOSTO DE ESTRUTURA DE ALUMÍNIO, COM MONTANTES DE 02,70M DE ALTURA, E PLACAS FORMICADA TIPO TS NA COR BRANCA BRILHANTE; PISO EM COMPENSADO ANTE DEFRAPANTE; ESTRUTURADO COM PERFIL METÁLICO RECAPEADO COM CARPETE NA COR PRETA, COBERTURA DEVERÁ SER EM LONA VINÍLICA SOBRE TENDA EM ESTRUTURA TUBULAR METÁLICA GALVANIZADA, DEVENDO A LONA TER GRAMATURA MÍNIMA DE 550g/m² E FILTRO SOLAR, DE MODO A PROPORCIONAR MAIOR CONFORTO TÉRMICO NO AMBIENTE; COM	6	DIA	R\$50,000,00	R\$300,000,00	R\$52,500,00	R\$315,000,00	R\$55,750,00	R\$334,500,00	R\$0,00	R\$0,00	R\$54,000,00	R\$324,000,00
5	CAMAROTE TAM 3X6 C/ COBERTURA	5	DIA	R\$6.700,00	R\$33.500,00	R\$7.233,00	R\$36.175,00	R\$7.705,00	R\$38.525,00	R\$0,00	R\$0,00	R\$5.410,00	R\$27.050,00
6	FOGOS OUTDOOR, INDOOR Especificação : ESPECIFICAÇÃO: TORTAS DE PISTOAS 100, 150, 200, TUBOS DE FOGUETES 12X1 E 12X3, GRANADAS ROJÃO 3,4 E 5 PL, ROJÃO DE VARA, TEMPO DE DURAÇÃO DE QUEIMA: 3 MINUTOS.	14	SERVIÇO	R\$5.800,00	R\$81.200,00	R\$6.500,00	R\$91.000,00	R\$6.670,00	R\$93.380,00	R\$0,00	R\$0,00	R\$6.323,33	R\$88.526,67
7	GRADE DE ISOLAMENTO ESPECIFICAÇÕES: C/ TRAVA DE FANALFA, PÉS DE APOIO, DIMENSÕES 1,20 DE ALTURA X 2,00 DE COMPRIMENTO.	650	UND	R\$120,00	R\$78.000,00	R\$123,50	R\$80.275,00	R\$126,00	R\$81.900,00	R\$0,00	R\$0,00	R\$123,17	R\$80.058,33
8	GRADES DE CONTENÇÃO Especificação - Grades de contenção estilo tapume	90	METRO	R\$50,00	R\$4.500,00	R\$55,00	R\$4.950,00	R\$67,50	R\$6.075,00	R\$0,00	R\$0,00	R\$57,50	R\$5.175,00



18	6	SERVIÇO	R\$6.676,00	R\$40.656,00	R\$7.480,00	R\$44.880,00	R\$7.678,00	R\$46.966,00	R\$0,00	R\$0,00	R\$7.278,00	R\$43.668,00
SERVIÇO DE DECORAÇÃO P/ EVENTOS DE GRANDE PORTE Especificação : ESPECIFICAÇÃO: CORETINAS, TECIDOS, ELANCAS, PASSADERAS, TAPETES, FELPITO, TOALHAS PIQUENAS, TULAS, TRANSPASSADAS, BALÓIS, PISTOLA DE GRAMPO, CARRINHOS DE NYLON, CX DE GRAMPOS P/ PISTOLAS, TUBO DE PVC DE 20 (MM), GALÃO DE METÓDE, ROLOS DE TNT, AGUIDA, TITILI, POTES, CX DE ESPONJA P/ MUSCO, RAMALHETUS DE FLORES (DIVERSOS), PENEIRAS GRANDES E PEQUENAS, TRENA.												
19	10	DIA	R\$6.000,00	R\$60.000,00	R\$6.500,00	R\$65.000,00	R\$6.900,00	R\$69.000,00	R\$0,00	R\$0,00	R\$6.466,67	R\$64.666,67
SERVIÇO DE ILUMINAÇÃO. Especificação : COM: 24 LAMPADAS PAR 64 FOTO 05 16 PARLED 4 MINI BRUTES 1 MESA DE LUZ DIGITAL DE 24 CANAIS DMX 1 DIMMER DE 12 CANAIS DE 48W - BOXTRUSS E FIAÇÃO NECESSARIA PARA AS LIGAÇÕES DOS EQUIPAMENTOS												
20	10	DIA	R\$10.300,00	R\$103.000,00	R\$11.500,00	R\$115.000,00	R\$11.845,00	R\$118.450,00	R\$0,00	R\$0,00	R\$11.215,00	R\$112.150,00
SERVIÇO DE SONORIZAÇÃO COMPLETO. Especificação : 01- MESA DE SOM DIGITAL DE 48 CANAIS COM 16 MANDADAS AUXILIARES; 01- MULTICABO DE 48 CANAIS COM 60 METROS - SPLITTER; 02- PROCESSADORES DIGITAIS; 01- CD/DVD PLAYER; 16- CAIXAS DE SUBGRAVE COM 02; 02- FAIXANTES DE 18" 16- CAIXAS DE ALTA; FREQUENCIA LINEARRAY COM 2X12 1 4X6,5" 2 DRIVER EM GUIAS DE ONDA-SISTEMA DE AMPLIFICAÇÃO QUE ATENDA AS NECESSIDADES DO SISTEMA ACIMA E FIAÇÃO E CONEXÕES PARA AS DEVIDAS LIGAÇÕES.												
21	22	DIA	R\$6.900,00	R\$151.806,00	R\$7.350,00	R\$161.700,00	R\$7.935,00	R\$174.570,00	R\$0,00	R\$0,00	R\$7.395,00	R\$162.690,00
SERVIÇO DE SONORIZAÇÃO DE MÉDIO PORTE. Especificação : Que atenda as necessidades para apresentações de médio porte em locais públicos. PA - public address 01- mesa de som 32 canais com 16 auxiliares digital / 01- multicable de 36 canais com 30 metros + splinter / 02 - Processadores digitais 02- CD player (que execute pen drive) / 01 notebook / 06 caixas de subgrave com 02 falantes de 18" (podem ser montadas com componentes nacionais nacionais) / 02- caixas de alta frequência Line Array de 2 vias contendo alto falantes de 10" ou 12" - driver de no mínimo 3" com guias de onda e 04- unidades de caixa de subgrave com 02 falantes de 18" (podem ser montadas com componentes nacionais) / 02 - caixas de alta frequência Line Array de 2 vias contendo alto falantes de 10" ou 12" + driver de no mínimo 3" com guias de onda, com bumpers para suspensão do sistema / 02 - torres de array com 2 vias contendo alto falantes de 10" ou 12" + driver de no mínimo 2" com guias de onda e 04 - unidades de caixas de subgrave com 02 falantes de 18" sistema de amplificação completa que atenda as necessidades do sistema acima e fiação e conexões para as necessidades. Monitor (matron 01 - mesa de som com 32 canais sem expansor e 16 auxiliares digitais 02 - processadores digitais para side fill com 04 (quatro) caixas para subgrave com 2x18" e 04- caixas de 2 vias contendo alto falantes de 10" ou 12" + driver de no mínimo 1,5" com guias de onda 10- monitores 2x12" + driver de no mínimo 1,5" 02 - monitores tipo drum fill com 2x15" + driver de no mínimo 1,5" / sistema de amplificação para palco que atenda as necessidades do sistema acima e fiação e conexões para as devidas ligações. Microfones e acessórios: 04- microfones sem fio UHF / 05 microfones dinâmicos (com fio).												



22	7	SERVUÇO	RS12.500,00	RS57.500,00	RS173.900,00	RS97.300,00	RS14.375,00	RS100,625,00	RS0,00	RS0,00	RS13.591,67	RS95.141,67
SERVIÇO DE SONORIZAÇÃO GRANDE PORTE (PA) Especificação: ESPERTEIÇÕES: 01-ÁREA DE SOM DIGITAL DE 56 CANAIS COM 24 MANDADAS DIGITAL AL 01- MULTICABO DE 64 CANAIS COM 60 METROS SPLITER 02 - PROCESSADORES DIGITAIS 02-CD PLATER 01-NOTEBOOK 24- CAIXAS DE SUBGRAVES COM 02 FALANTES DE 18" 24 + 2X8" - DRIVER 04-TORRES DEL'AY CADA COM 6 UNIDADES DE CAIXAS DE ALTA FREQUENCIA LINEARAY COM 1X12" DRIVER E 04 UNIDADES DE CAIXAS DE SUBGRAVE COM 02 FALANTES DE 18" -SISTEMA DE AMPLIFICAÇÃO QUE ATENDA AS NECESSIDADES DO SISTEMA ACIMA AFIAÇÃO E CONEXÕES PARA AS DEVIDAS LIGAÇÕES												
23	160	DIA	RS690,00	RS110.400,00	RS750,00	RS120.000,00	RS793,50	RS126.960,00	RS0,00	RS0,00	RS744,50	RS119.120,00
Veículo legalizado e apto para divulgação de mídia por meio de propaganda volante dentro dos limites de velocidade estabelecidos em lei, com equipamentos suaves, incluindo motorista e demais insumos para divulgação.												
24	50	DIA	RS5.900,00	RS295.000,00	RS6.700,00	RS335.000,00	RS6.785,00	RS339.250,00	RS0,00	RS0,00	RS6.461,67	RS323.083,33
SOM AUTOMOTIVO												
25	25	SERVUÇO	RS3.000,00	RS75.000,00	RS3.400,00	RS85.000,00	RS3.450,00	RS86.250,00	RS0,00	RS0,00	RS2.983,33	RS82.083,33
SOM DE PEQUENO PORTE												
26	150	METRO	RS110,00	RS16.500,00	RS121,00	RS18.150,00	RS126,50	RS18.975,00	RS0,00	RS0,00	RS119,17	RS17.975,00
TARUMA METÁLICA Especificação: SERÁ EM CHAPA DE AÇO GALVANIZADA E MOLDURADA COM PERFIL DE ALTA RESISTENCIA, COM ALTURA MÍNIMA DE 2,45m FIXADA AO SOLO COM FRANCESAS E TROQUETE DE AÇO												
27	12	DIA	RS4.100,00	RS49.200,00	RS4.310,00	RS54.120,00	RS4.715,00	RS56.580,00	RS0,00	RS0,00	RS4.441,67	RS53.300,00
TELÃO DE LED Especificação: 01 PAINEL DE 3X2m EM LED DE ALTA RESOLUÇÃO (10mm), OUTDOOR E INDOOR, COM DIMENSÕES 200X400mm, COM PROCESSADOR DE VÍDEO, ESTRUTURA DE BOX EM ALUMÍNIO, CABOS E ACESSÓRIOS, COMPUTADOR COM SISTEMA DE PROTEÇÃO.												
28	5	DIA	RS5.500,00	RS27.500,00	RS6.000,00	RS30.000,00	RS6.325,00	RS31.625,00	RS0,00	RS0,00	RS5.941,67	RS29.708,33
TENDA 10M X 6M Especificação: CORBETURA EM LONA VINÍLICA SOBRE TENDA EM ESTRUTURA TUBULAR METÁLICA GALVANIZADA, DEVENDO A LONA A TER GRAMATURA MÍNIMA DE 500g/m² E FILTRO SOLAR, DE MODO A PROPORCIONAR MAIOR CONFORTO TÉRMICO NO AMBIENTE A SER COBERTO, DEVERÁ SER MONTADA SOBRE PILARES COM TUBOS GALVANIZADOS DE DIÂMETRO MÍNIMO DE 1 1/2" FOLEGADA (48-30mm), CONTRAVENTADOS EM TUBOS METÁLICOS, DEVIDAMENTE ESTAIADOS NO SOLO OU EM OUTRA ESTRUTURA DE APOIO ATRAVÉS DE CABOS DE AÇO.												
29	27	DIA	RS2.900,00	RS78.300,00	RS3.000,00	RS81.000,00	RS3.355,00	RS90.045,00	RS0,00	RS0,00	RS3.078,33	RS83.115,00
TENDA 6M X 6M Especificação: CORBETURA EM LONA VINÍLICA SOBRE TENDA EM ESTRUTURA TUBULAR METÁLICA GALVANIZADA, DEVENDO A LONA A TER GRAMATURA MÍNIMA DE 500g/m² E FILTRO SOLAR, DE MODO A PROPORCIONAR MAIOR CONFORTO TÉRMICO NO AMBIENTE A SER COBERTO, DEVERÁ SER MONTADA SOBRE PILARES COM TUBOS GALVANIZADOS DE DIÂMETRO MÍNIMO DE 1 1/2" FOLEGADA (48-30mm), CONTRAVENTADOS EM TUBOS METÁLICOS, DEVIDAMENTE ESTAIADOS NO SOLO OU EM OUTRA ESTRUTURA DE APOIO ATRAVÉS DE CABOS DE AÇO.												
30	34	DIA	RS3.000,00	RS102.000,00	RS3.310,00	RS112.540,00	RS3.450,00	RS117.300,00	RS3.400,00	RS118.700,00	RS3.310,00	RS112.540,00
TENDA 6M X 6M Especificação: CORBETURA EM LONA VINÍLICA SOBRE TENDA EM ESTRUTURA TUBULAR METÁLICA GALVANIZADA, DEVENDO A LONA A TER GRAMATURA MÍNIMA DE 500g/m² E FILTRO SOLAR, DE MODO A PROPORCIONAR MAIOR CONFORTO TÉRMICO NO AMBIENTE A SER COBERTO, DEVERÁ SER MONTADA SOBRE PILARES COM TUBOS GALVANIZADOS DE DIÂMETRO MÍNIMO DE 1 1/2" FOLEGADA (48-30mm), CONTRAVENTADOS EM TUBOS METÁLICOS, DEVIDAMENTE ESTAIADOS NO SOLO OU EM OUTRA ESTRUTURA DE APOIO ATRAVÉS DE CABOS DE AÇO.												
31	35	DIA	RS580,00	RS20.300,00	RS610,00	RS21.350,00	RS667,00	RS23.345,00	RS0,00	RS0,00	RS619,00	RS21.665,00
TENDA TIPO BARRACA 3X3												

32	TORRE P/ SONORIZAÇÃO Especificação: TIPO FLY, MAS DIMENSÕES DE 2,00m x 8,00m DE ALTURA, EM ESTRUTURA TURBULAR METÁLICA FM SISTEMA BOX TRUSS-Q30 EM ALUMÍNIO.	12	DIÁ	R\$4.500,00	R\$54.000,00	R\$5.000,00	R\$60.000,00	R\$5.175,00	R\$62.100,00	R\$0,00	R\$0,00	R\$0,00	R\$4.891,67	R\$58.700,00
33	TRANSMISSÃO DE VIDEO PELA INTERNET EM TEMPO REAL COM INTERFAÇE INTERATIVA. Especificação: EQUIPE ESPECIALIZADA DE FILMAGEM E DE MAIS EQUIPAMENTOS NECESSARIOS PARA TRANSMISSÃO	13	SERVIÇO	R\$3.900,00	R\$30.700,00	R\$4.290,00	R\$55.770,00	R\$4.485,00	R\$58.305,00	R\$0,00	R\$0,00	R\$0,00	R\$4.225,00	R\$54.925,00
			TOTAL	R\$156.076,49	R\$2.200.684,70	R\$170.841,10	R\$2.417.281,00	R\$179.486,54	R\$2.523.889,80	R\$3.988,00	R\$140.820,00	R\$1.65715,69	R\$2.82.289,04	

São Domingos do Capim-Pará, 08 de Janeiro de 2025.

LUCAS DE ARAUJO ASSUNÇÃO
LUCAS DE ARAUJO ASSUNÇÃO



MÉDIA R\$ 3.480,00
 MEDIANA R\$ 3.480,00
 MENOR R\$ 3.480

FILTROS APLICADOS

Descrição Complementar

LOCAÇÃO DE TENDA 6X6M (COM CALHA): TENDA, NO FORMATO PIRAMIDAL OU CHAPÉU DE B RUXA \, COM LONA E SAIA DE FECHAMENTO LATERAIS ANTICHAMA E PROTEÇÃO CONTRA RAIOS UV, TENSIONADA, NA COR BRANCA, COM PADRÃO UNIFORME, EM PERFEITO ESTADO DE CONSERVAÇÃO E MEDINDO 6M X 6M, COM PÉS DE SUSTENTAÇÃO DE 3M E COM CALHA LATERAL. PARA LOCAÇÃO DE 11 (ONZE) DIÁRIAS.

Ano da Compra

2024

Quantidade total de registros: 1

Registros apresentados: 1 a 1

Identificação da Compra	Número do Item	Modalidade	Código do CATSERV	Descrição do Item	Descrição Complementar	Unidade de Fornecimento	Quantidade Ofertada	Valor Unitário	Fornecedor	Órgão	UASG	Data da Compra
90028/2024	00004	Dispensa de Licitação	21164	LOCAÇÃO COBERTURA DESMONTAVEL		UNIDADE	1	R\$3480	NOVA SECOR SERVICOS, INDUSTRIA E COMERCIO LTDA	ESTADO DO RIO DE JANEIRO	905829 - PREFEITURA MUNICIPAL DE CORDEIRO	28/06/2024



MÉDIA	MEDIANA	MENOR
R\$ 500,00	R\$ 500,00	R\$ 400

Quantidade total de registros: 0

Registros apresentados: 2 a 2

FILTROS APLICADOS

Descrição	Descrição Complementar	Mês/Ano da Compra
LOCACAO GUARITA / CABINE SANITARIA	15 of 208420	ABR 2024

RESULTADO 2

DADOS DA COMPRA

Identificação da Compra: 90018/2024

Número do Item: 00002

Objeto da Compra: Contratação de empresa para prestação de Serviços de Locação de Banheiros Químicos, para as festividades do 73º aniversário do município de Primeiro de Maio conforme condições, quantidades e exigências estabelecidas neste Aviso de Contratação Direta e seus anexos.

Quantidade Ofertada: 5

Valor Proposto Unitário: -

Valor Unitário do Item: R\$ 600

Código do CATMAT: 17612

Descrição do Item: LOCACAO GUARITA / CABINE SANITARIA

Descrição Complementar:

Unidade de Fornecimento: UNIDADE

Modalidade da Compra: Dispensa de Licitação

Forma de Compra: SISPP

Marca:

Data do Resultado: 08/04/2024

DADOS DO FORNECEDOR

Nome do Fornecedor: EFICAZ LOCADORA LTDA

CNPJ/CPF: 07311835000101

Porte do Fornecedor: Pequena Empresa

DADOS DO ÓRGÃO

Número da UASG: 987789 - PREFEITURA MUNICIPAL DE PRIMEIRO DE MAIO - PR

Órgão: PREFEITURA DE PRIMEIRO DE MAIO - PR

Órgão Superior: -